



BUPATI BINTAN  
PROVINSI KEPULAUAN RIAU

KEPUTUSAN BUPATI BINTAN  
NOMOR : 168 / II / 2024  
TENTANG

PETA JABATAN PERANGKAT DAERAH KABUPATEN BINTAN

BUPATI BINTAN,

- Menimbang :
- a. bahwa untuk melaksanakan ketentuan [Peraturan Menteri Pendayagunaan Aparatur Negara dan Reformasi Birokrasi Nomor 45 Tahun 2022](#) tentang Jabatan Pelaksana Pegawai Negeri Sipil di Lingkungan Instansi Pemerintah dan [Keputusan Menteri Pendayagunaan dan Aparatur Sipil Negara Nomor 11 Tahun 2024](#) tentang Nomenklatur Jabatan Pelaksana Aparatur Sipil Negara di Lingkungan Instansi Pemerintah, maka perlu disusun kembali Peta Jabatan Perangkat Daerah di Lingkungan Pemerintah Kabupaten Bintan;
  - b. bahwa berdasarkan pertimbangan sebagaimana dimaksud pada huruf a, perlu ditetapkan dengan Keputusan Bupati tentang Peta Jabatan Perangkat Daerah Kabupaten Bintan.

- Mengingat :
1. [Undang-Undang Nomor 12 Tahun 1956](#) tentang Pembentukan Daerah Otonom Kabupaten Dalam Lingkungan Daerah Propinsi Sumatera Tengah (Lembaran Negara Republik Indonesia Tahun 1956 Nomor 25, Tambahan Lembaran Negara Republik Indonesia Nomor 3896);
  2. [Undang-Undang Nomor 23 Tahun 2014](#) tentang Pemerintahan Daerah (Lembaran Negara Republik Indonesia Tahun 2014 Nomor 244, Tambahan Lembaran Negara Republik Indonesia Nomor 5587) sebagaimana telah beberapa kali diubah, terakhir dengan Undang-Undang Nomor 6 Tahun 2023 tentang Penetapan Peraturan Pemerintah Pengganti Undang-Undang Nomor 2 Tahun 2022 Tentang Cipta Kerja Menjadi Undang-Undang (Lembaran Negara Republik Indonesia Tahun 2023 Nomor 41, Tambahan Lembaran Negara Republik Indonesia Nomor 6856);
  3. [Undang-Undang Nomor 20 Tahun 2023](#) tentang Aparatur Sipil Negara (Lembaran Negara Republik Indonesia Tahun 2023 Nomor 141, Tambahan Lembaran Negara Republik Indonesia Nomor 6897);
  4. [Peraturan Pemerintah Nomor 18 Tahun 2016](#) tentang Perangkat Daerah (Lembaran Negara Republik Indonesia Tahun 2016 Nomor 114, Tambahan Lembaran Negara Republik...

- Republik Indonesia Nomor 5857) sebagaimana diubah dengan Peraturan Pemerintah Nomor 72 Tahun 2019 tentang Perubahan Atas Peraturan Pemerintah Nomor 18 Tahun 2016 Tentang Perangkat Daerah (Lembaran Negara Republik Indonesia Tahun 2019 Nomor 187, Tambahan Lembaran Negara Republik Indonesia Nomor 6402);
5. [Peraturan Pemerintah Nomor 11 Tahun 2017](#) Tentang Manajemen Pegawai Negeri Sipil (Lembaran Negara Republik Indonesia Tahun 2017 Nomor 63, Tambahan Lembaran Negara Republik Indonesia Nomor 6037);
  6. [Peraturan Pemerintah Nomor 49 Tahun 2018](#) tentang Manajemen Pegawai Pemerintah dengan Perjanjian Kerja (Lembaran Negara Republik Indonesia Tahun 2018 Nomor 224);
  7. [Peraturan Menteri Pendayagunaan Aparatur Sipil Negara dan Reformasi Birokrasi Nomor 13 Tahun 2019](#) tentang Pengusulan, Penetapan, dan Pembinaan Jabatan Fungsional Pegawai Negeri Sipil (Berita Negara Republik Indonesia Tahun 2019 Nomor 834);
  8. [Peraturan Menteri Pendayagunaan Aparatur Sipil Negara dan Reformasi Birokrasi Nomor 1 Tahun 2020](#) tentang Pedoman Analisis Jabatan dan Analisis Beban Kerja (Berita Negara Republik Indonesia Tahun 2020 Nomor 26);
  9. [Peraturan Menteri Pendayagunaan Aparatur Sipil Negara dan Reformasi Birokrasi Nomor 45 Tahun 2022](#) tentang Jabatan Pelaksana Pegawai Negeri Sipil di Lingkungan Instansi Pemerintah (Berita Negara Republik Indonesia Tahun 2022 Nomor 1047);
  10. [Peraturan Badan Kepegawaian Negara Nomor 9 Tahun 2022](#) tentang Tata Cara Pelaksanaan Penyusunan Kebutuhan Aparatur Sipil Negara (Berita Negara Republik Indonesia Tahun 2022 Nomor 497);
  11. [Keputusan Menteri Pendayagunaan dan Aparatur Sipil Negara Nomor 11 Tahun 2024](#) Tentang Nomenklatur Jabatan Pelaksana Aparatur Sipil Negara di Lingkungan Instansi Pemerintah;
  12. [Peraturan Daerah Kabupaten Bintan Nomor 7 Tahun 2016](#) tentang Pembentukan dan Susunan Perangkat Daerah (Lembaran Daerah Kabupaten Bintan Tahun 2016 Nomor 7) sebagaimana telah diubah beberapa kali terakhir dengan Peraturan Daerah Kabupaten Bintan Nomor 1 Tahun 2021 tentang Perubahan Kedua atas Peraturan Daerah Kabupaten Bintan Nomor 7 Tahun 2016 tentang Pembentukan dan Susunan Perangkat Daerah (Lembaran Daerah Kabupaten Bintan Tahun 2021 Nomor 1, Tambahan Lembaran Daerah Kabupaten Bintan Nomor 49);
  13. [Peraturan Bupati Bintan Nomor 7 Tahun 2021](#) tentang Kelas Jabatan di Lingkungan Pemerintah Kabupaten Bintan (Berita Daerah Kabupaten Bintan Tahun 2021 Nomor 7);
  14. [Peraturan Bupati Bintan Nomor 60 Tahun 2018](#) tentang Kedudukan, Susunan Organisasi, Tugas dan Fungsi serta Tata Kerja Kecamatan dan Kelurahan (Berita Daerah Kabupaten...

Kabupaten Bintan Tahun 2018 Nomor 61) sebagaimana diubah dengan Peraturan Bupati Bintan Nomor 22 Tahun 2022 tentang Perubahan Atas Peraturan Bupati Bintan Nomor 60 Tahun 2018 tentang Kedudukan, Susunan Organisasi, Tugas dan Fungsi serta Tata Kerja Kecamatan dan Kelurahan (Berita Daerah Kabupaten Bintan Tahun 2022 Nomor 22);

15. [Peraturan Bupati Bintan Nomor 60 Tahun 2023](#) tentang Kedudukan, Susunan Organisasi, Tugas dan Fungsi serta Tata Kerja Badan Daerah (Berita Daerah Kabupaten Bintan Tahun 2023 Nomor 60);
16. [Peraturan Bupati Bintan Nomor 61 Tahun 2023](#) tentang Kedudukan, Susunan Organisasi, Tugas dan Fungsi serta Tata Kerja Dinas Daerah (Berita Daerah Kabupaten Bintan Tahun 2023 Nomor 61);
17. [Peraturan Bupati Bintan Nomor 63 Tahun 2023](#) tentang Kedudukan, Susunan Organisasi, Tugas dan Fungsi serta Tata Kerja Sekretariat Daerah (Berita Daerah Kabupaten Bintan Tahun 2023 Nomor 63);
18. [Peraturan Bupati Bintan Nomor 64 Tahun 2023](#) tentang Kedudukan, Susunan Organisasi, Tugas dan Fungsi serta Tata Kerja Inspektorat Daerah (Berita Daerah Kabupaten Bintan Tahun 2023 Nomor 64);
19. [Peraturan Bupati Bintan Nomor 65 Tahun 2023](#) tentang Kedudukan, Susunan Organisasi, Tugas dan Fungsi serta Tata Kerja Sekretariat Dewan Perwakilan Rakyat Daerah (Berita Daerah Kabupaten Bintan Tahun 2023 Nomor 65).

MEMUTUSKAN:

Menetapkan :

- KESATU : Peta Jabatan Perangkat Daerah Kabupaten Bintan, dengan daftar sebagaimana tercantum dalam Lampiran Keputusan ini.
- KEDUA : Peta Jabatan Perangkat Daerah Kabupaten Bintan sebagaimana dimaksud pada diktum KESATU memuat nama jabatan, kelas jabatan, bezeting pegawai, kebutuhan pegawai serta kekurangan dan kelebihan pegawai.
- KETIGA : Dengan berlakunya Keputusan Bupati ini maka Keputusan Bupati Nomor 452/IX/2023 tentang Peta Jabatan Perangkat Daerah Kabupaten Bintan dicabut dan dinyatakan tidak berlaku.
- KEEMPAT : Keputusan ini mulai berlaku pada tanggal ditetapkan.

Ditetapkan di Bandar Seri Bentan  
pada tanggal, 19 Februari 2024  
BUPATI BINTAN

Dto.

ROBY KURNIAWAN



## PETA JABATAN PERANGKAT DAERAH KABUPATEN BINTAN

### 1. PETA JABATAN SEKRETARIAT DAERAH

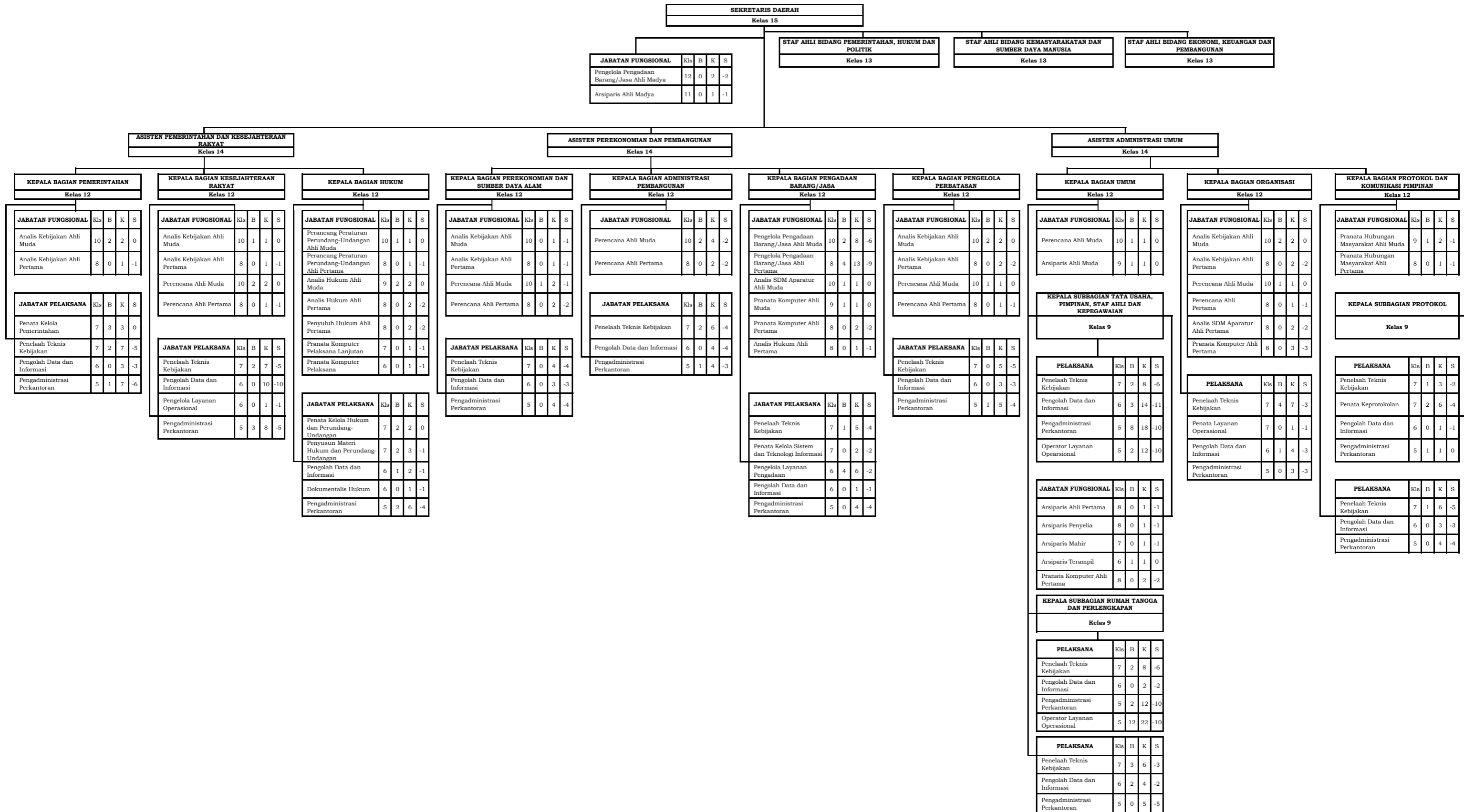

## 2. PETA JABATAN SEKRETARIAT DPRD

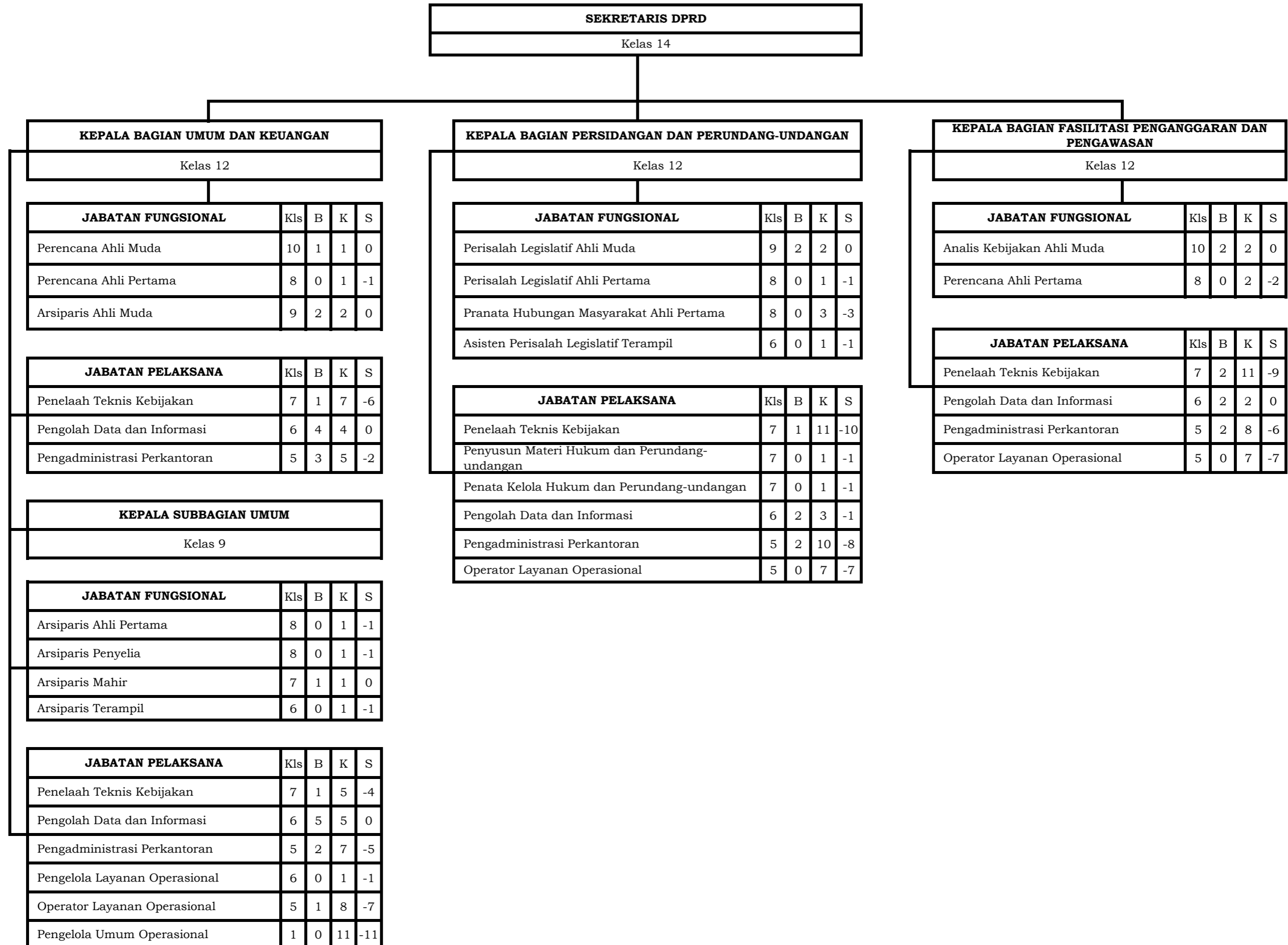

### 3. PETA JABATAN INSPEKTORAT DAERAH

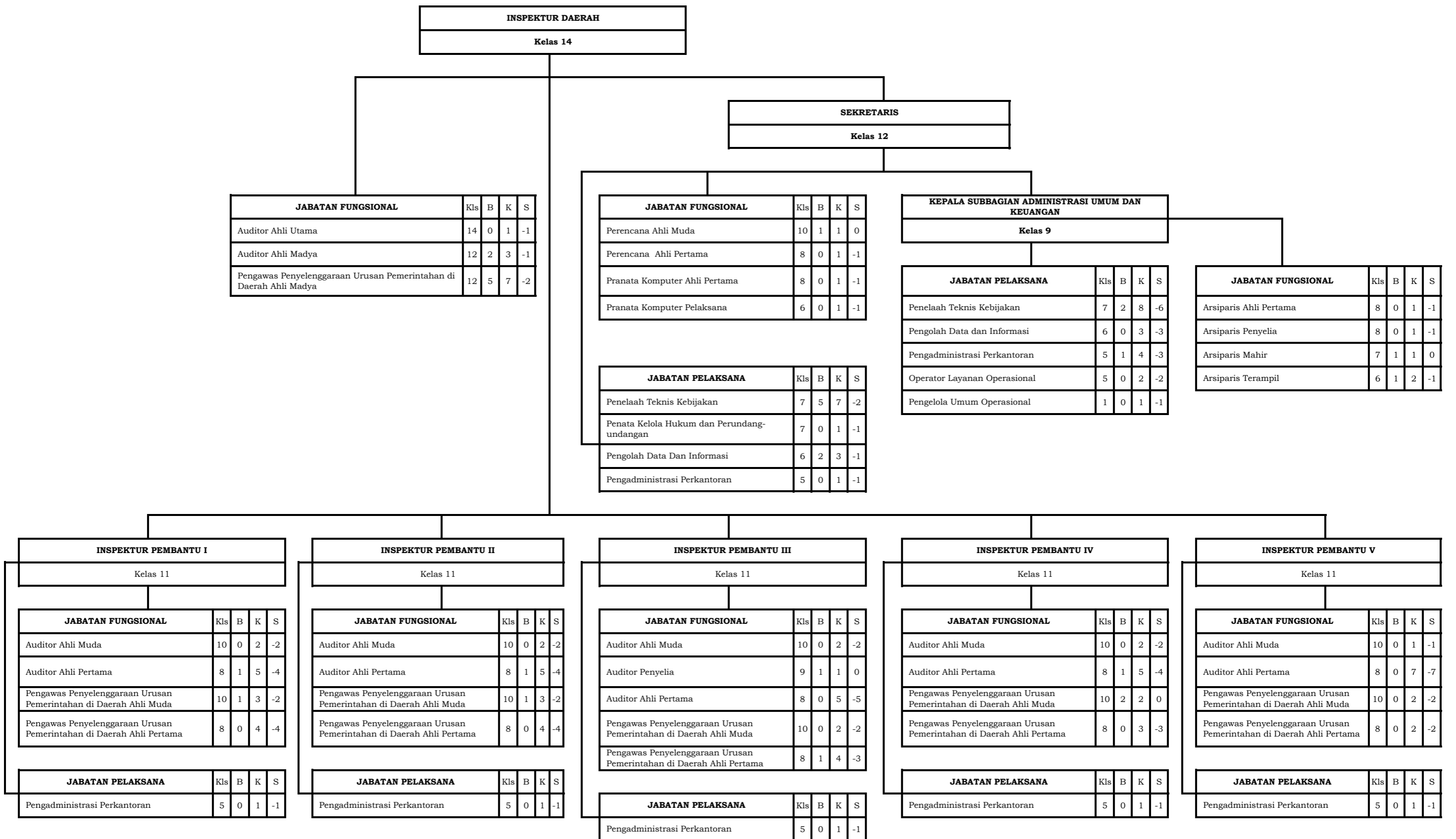

#### 4. PETA JABATAN DINAS PENDIDIKAN

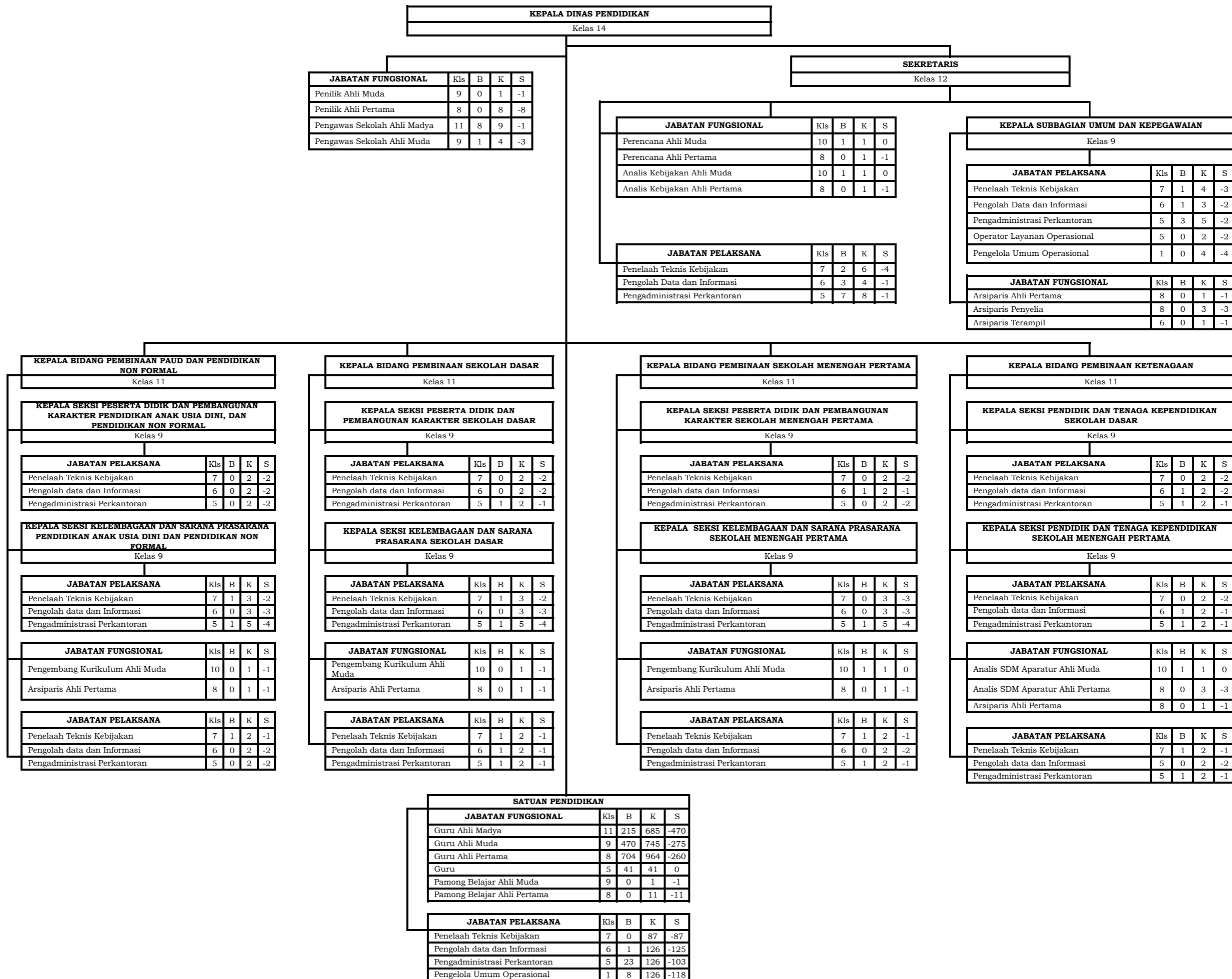

## 5. PETA JABATAN DINAS KESEHATAN

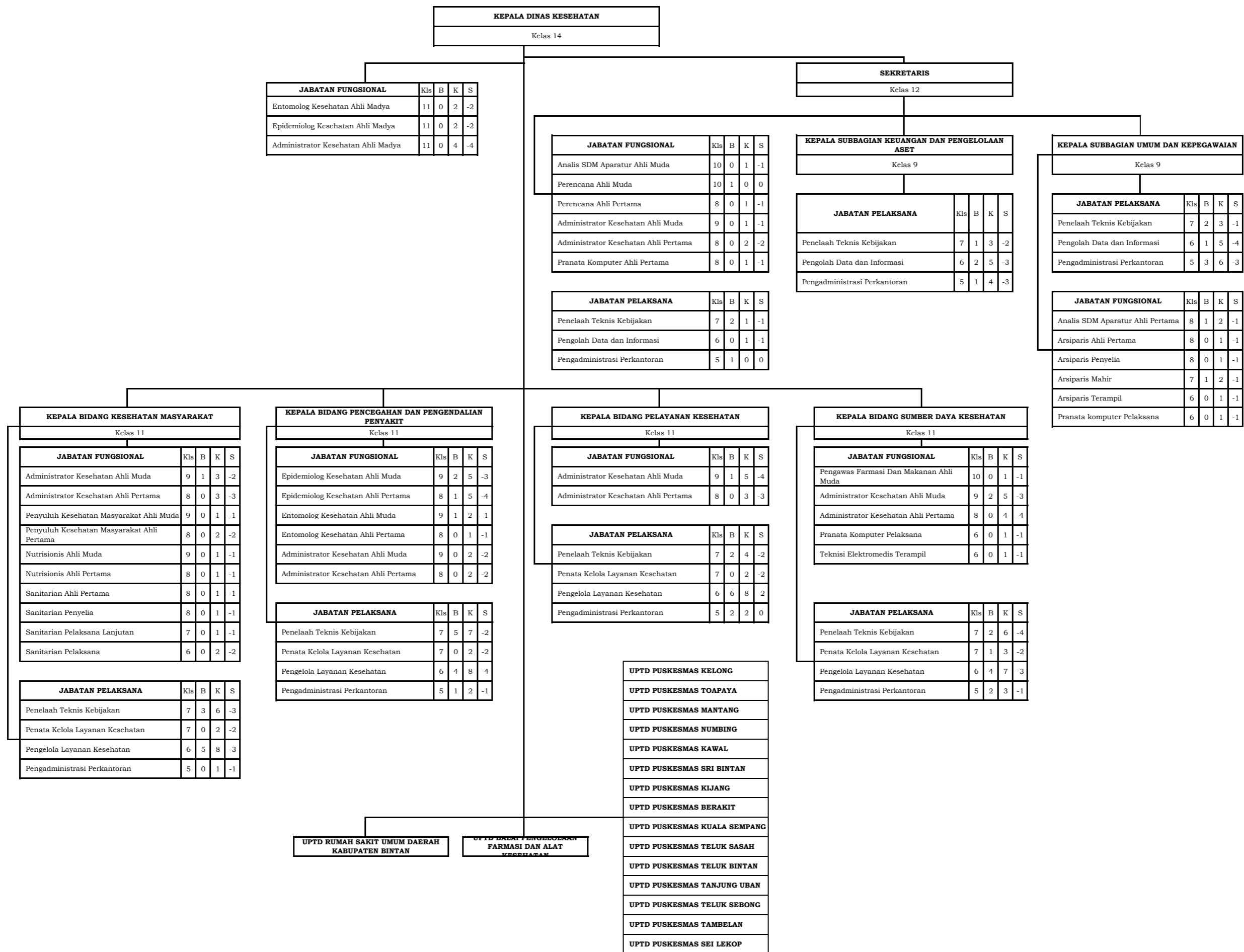



## 5.1. PETA JABATAN UPTD RUMAH SAKIT UMUM DAERAH

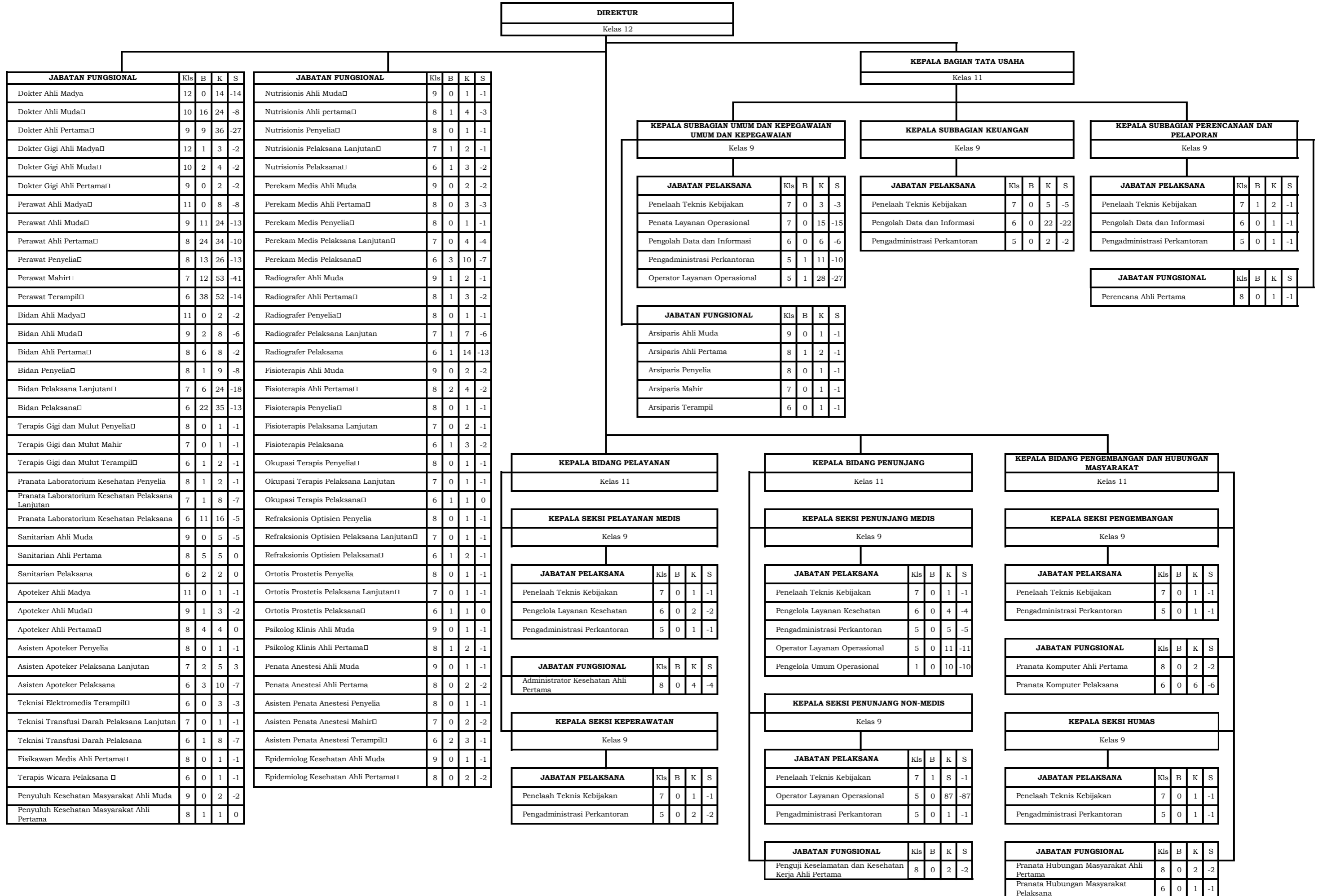

## 5.2. PETA JABATAN UPTD PUSKESMAS KIJANG

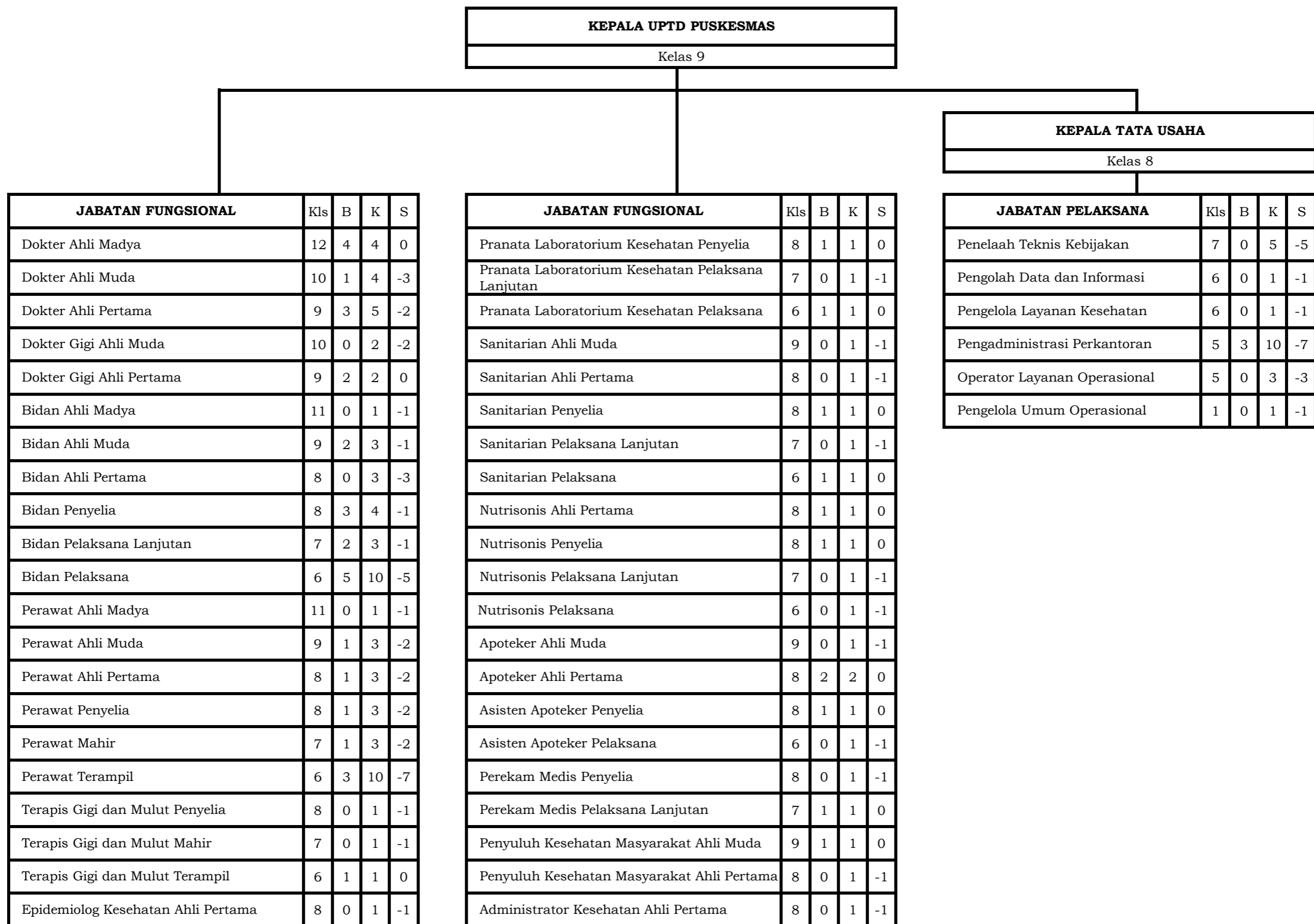

### 5.3. PETA JABATAN UPTD PUSKESMAS SEI LEKOP

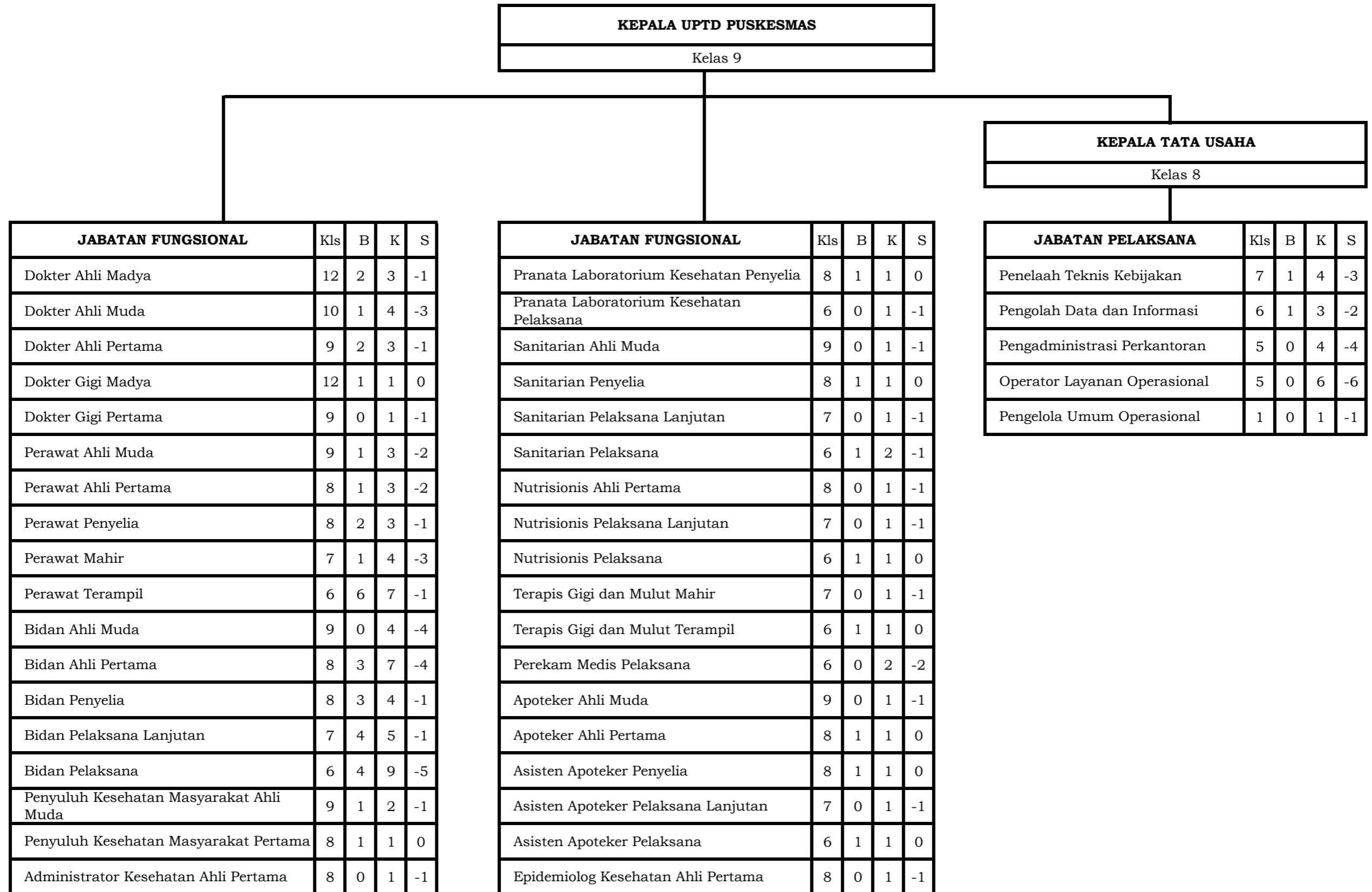

## 5.4. PETA JABATAN UPTD PUSKESMAS TELUK BINTAN

<b>KEPALA UPTD PUSKESMAS</b>
Kelas 9

<b>KEPALA TATA USAHA</b>
Kelas 8

JABATAN FUNGSIONAL	Kls	B	K	S
Dokter Ahli Madya	12	0	2	-2
Dokter Ahli Muda	10	1	2	-1
Dokter Ahli Pertama	9	2	3	-1
Dokter Gigi Ahli Madya	12	0	1	-1
Dokter Gigi Ahli Muda	10	1	1	0
Perawat Ahli Muda	9	0	4	-4
Perawat Ahli Pertama	8	1	5	-4
Perawat Penyelia	8	4	4	0
Perawat Mahir	7	1	1	0
Perawat Terampil	6	3	5	-2
Administrator Kesehatan Ahli Pertama	8	0	1	-1
Bidan Ahli Madya	11	0	4	-4
Bidan Ahli Muda	9	4	4	0
Bidan Ahli Pertama	8	0	1	-1
Bidan Penyelia	8	0	1	-1

JABATAN FUNGSIONAL	Kls	B	K	S
Bidan Pelaksana Lanjutan	7	3	4	-1
Bidan Pelaksana	6	4	9	-5
Penyuluh Kesehatan Masyarakat Ahli Pertama	8	0	1	-1
Pranata Laboratorium Kesehatan Penyelia	8	1	1	0
Pranata Laboratorium Kesehatan Pelaksana Lanjutan	7	0	1	-1
Sanitarian Penyelia	8	1	1	0
Sanitarian Pelaksana	6	0	1	-1
Nutrisionis Pelaksana	6	0	1	-1
Terapis Gigi dan Mulut Penyelia	8	1	1	0
Terapis Gigi dan Mulut Mahir	7	0	1	-1
Apoteker Ahli Pertama	8	0	1	-1
Asisten Apoteker Penyelia	8	1	1	0
Perekam Medis Pelaksana	6	0	1	-1
Epidemiolog Kesehatan Ahli Pertama	8	0	1	-1

JABATAN PELAKSANA	Kls	B	K	S
Penelaah Teknis Kebijakan	7	1	2	-1
Pengolah Data dan Informasi	6	0	4	-4
Pengelola Layanan Kesehatan	6	0	1	-1
Pengadministrasi Perkantoran	5	0	1	-1
Operator Layanan Operasional	5	0	4	-4

## 5.5. PETA JABATAN UPTD PUSKESMAS TOAPAYA

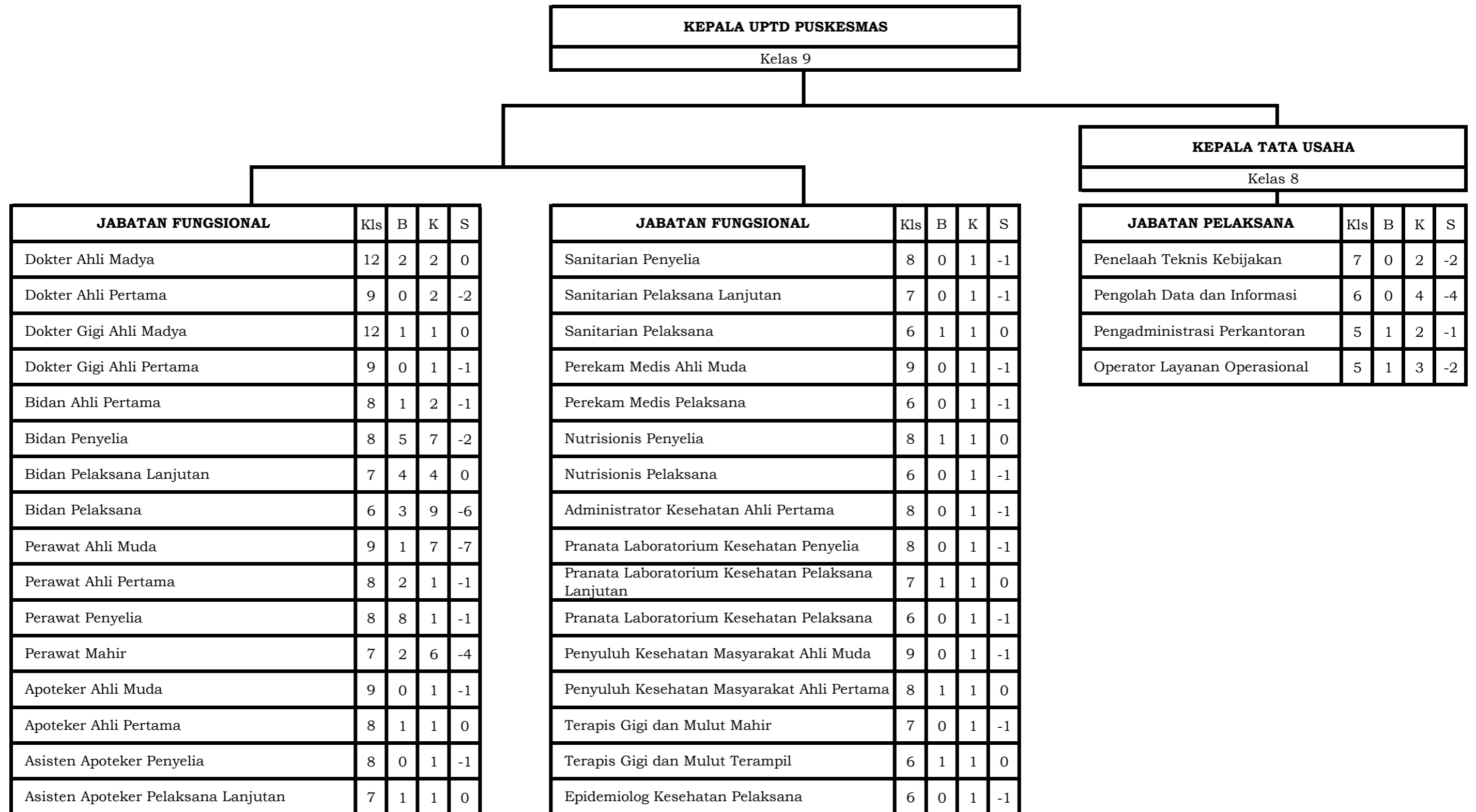



## 5.6. PETA JABATAN UPTD PUSKESMAS KAWAL

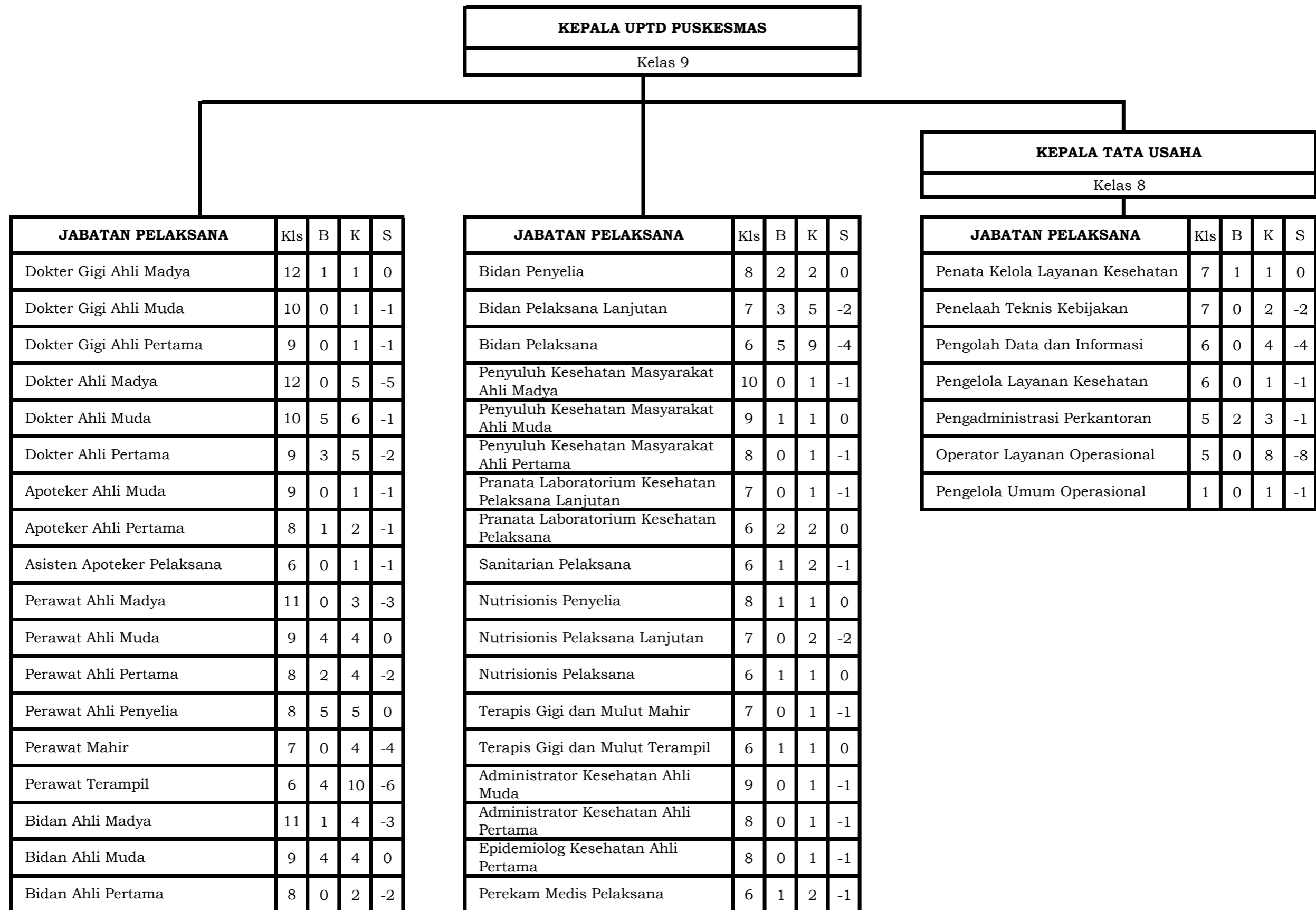

## 5.7. PETA JABATAN UPTD PUSKESMAS TANJUNG UBAN

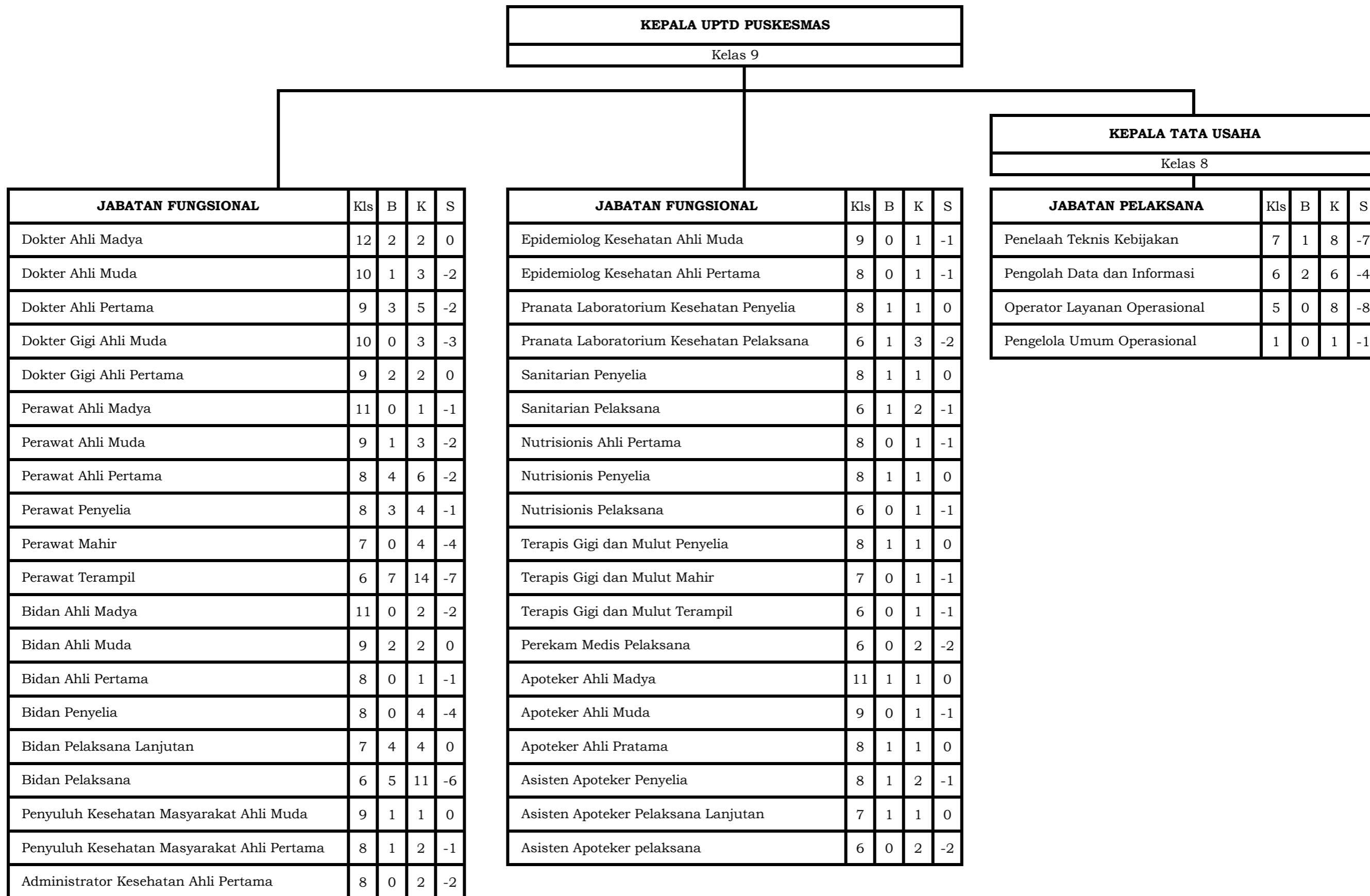



## 5.8. PETA JABATAN PUSKESMAS TELUK SEBONG

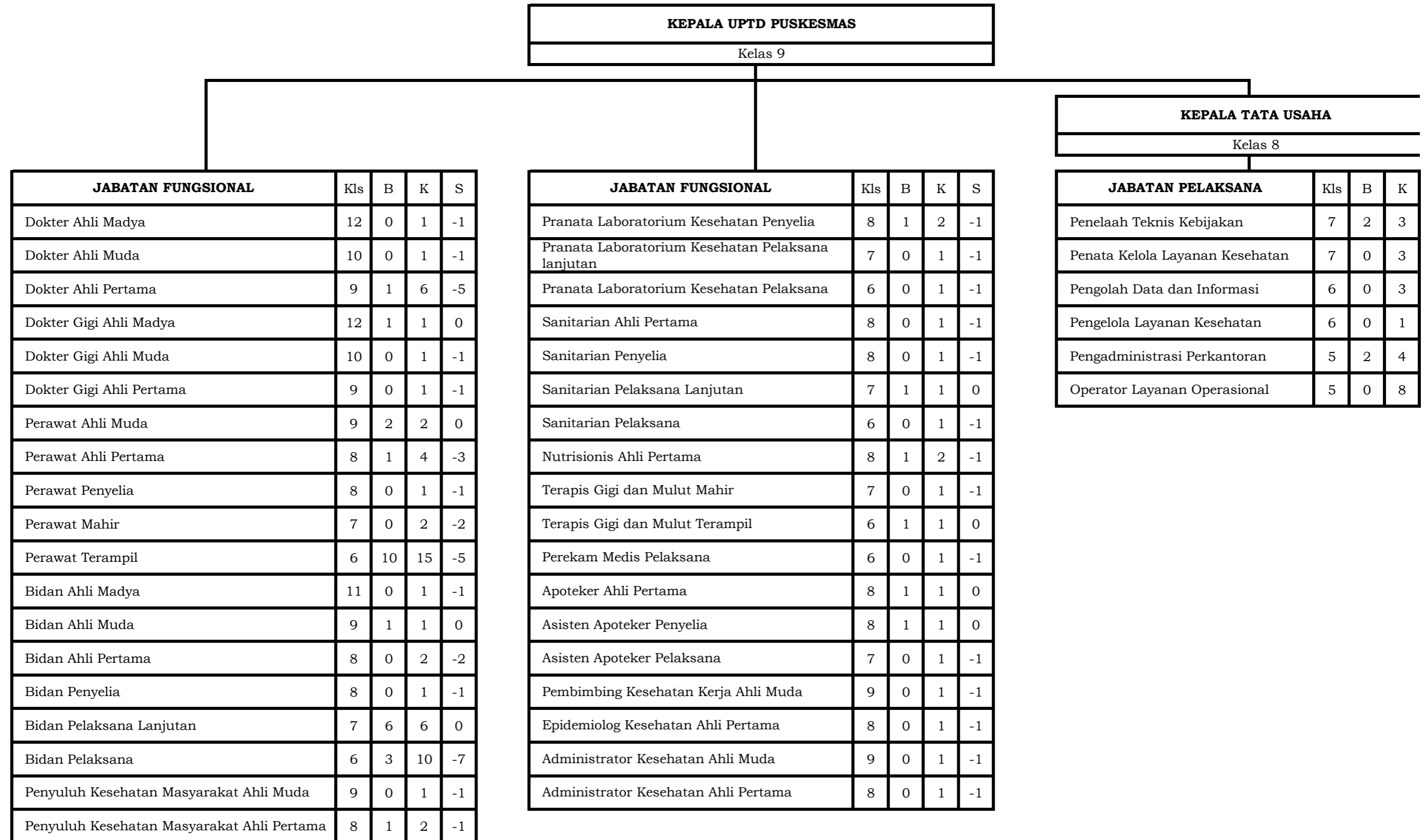

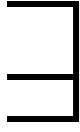

S
-1
-3
-3
-1
-2
-8

## 5.9. PETA JABATAN UPTD PUSKESMAS SRI BINTAN

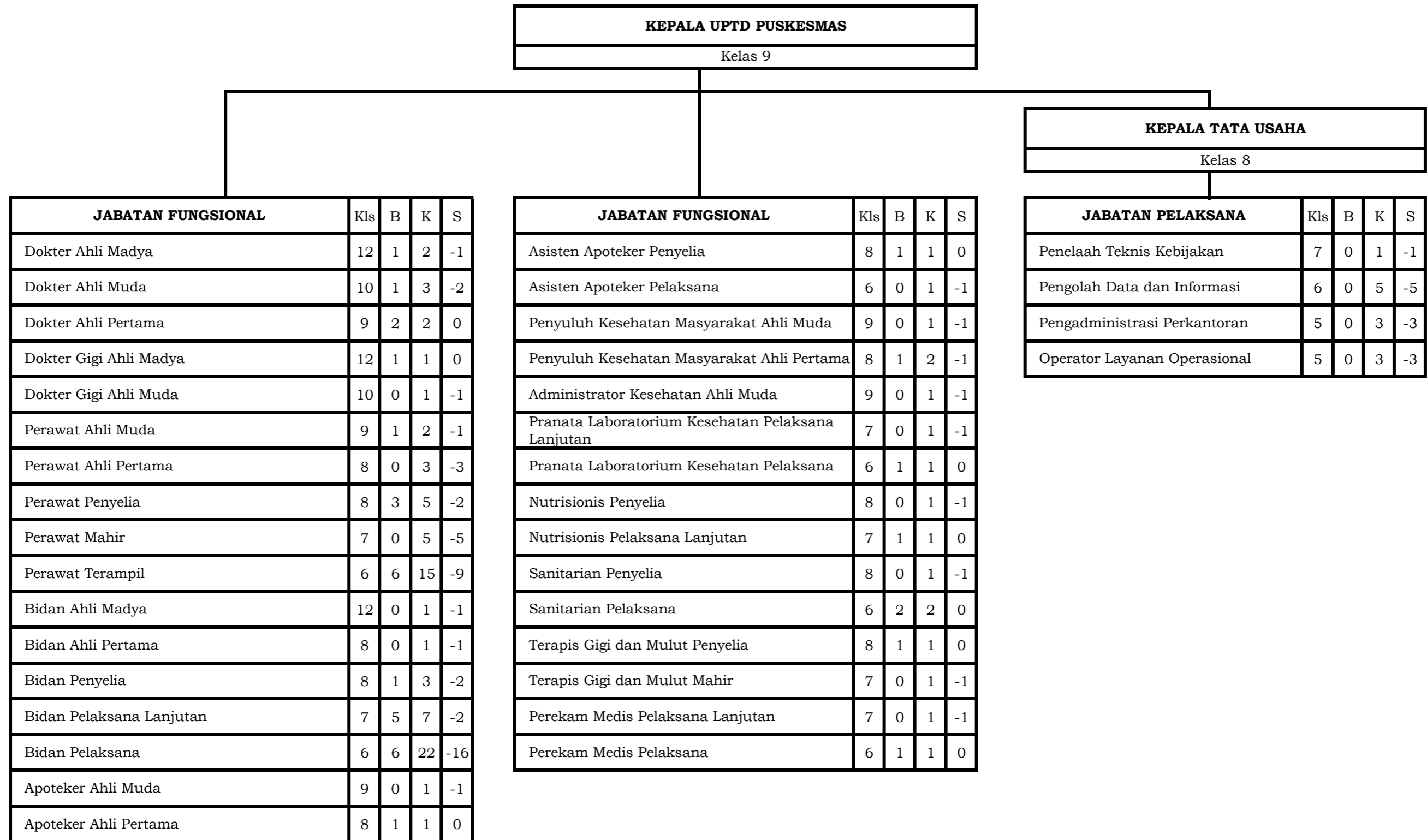

## 5.10. PETA JABATAN UPTD PUSKESMAS KUALA SEMPANG

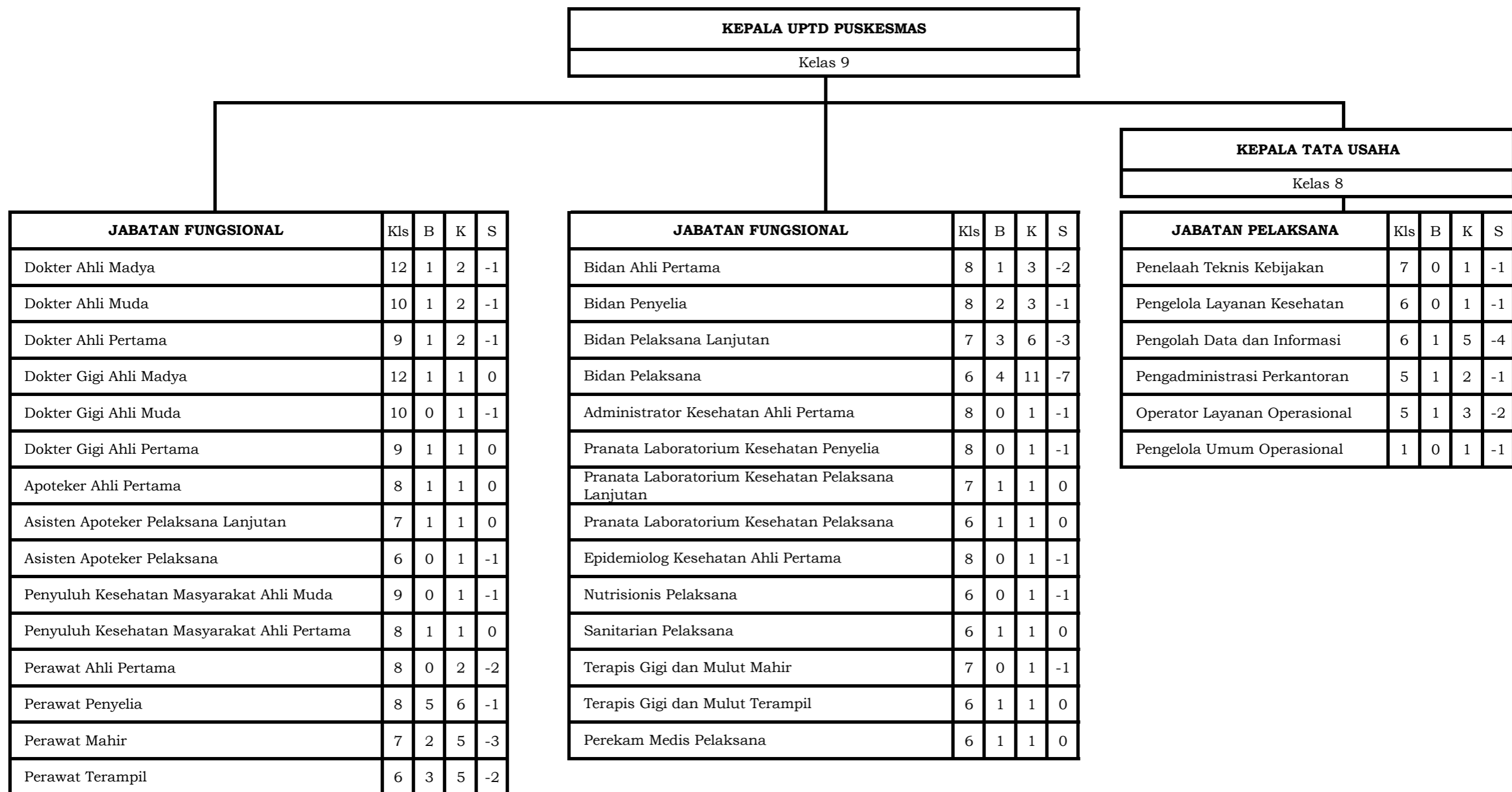

## 5.14. UPTD PUSKESMAS NUMBING

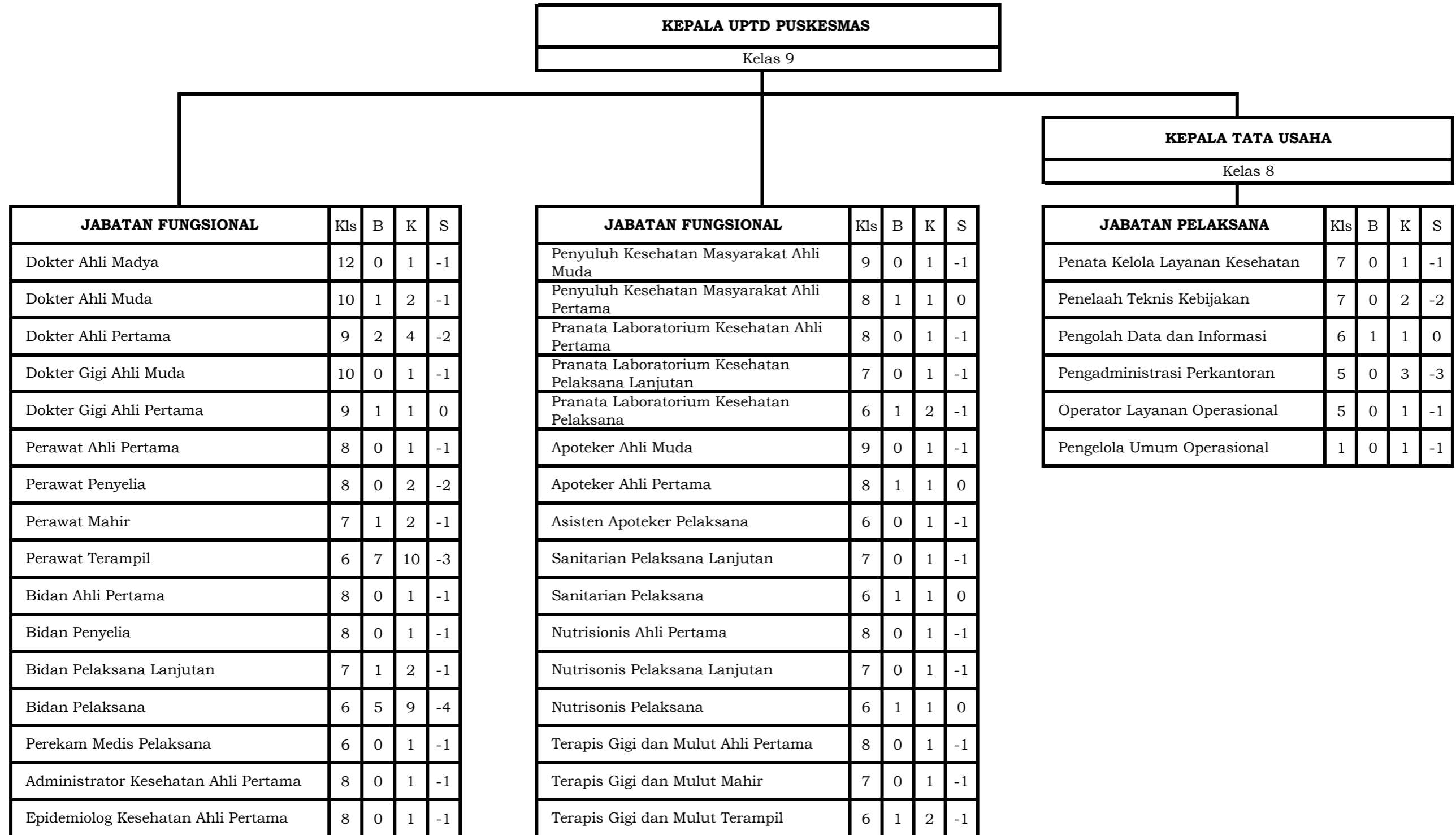

## 5.15. UPTD PUSKESMAS MANTANG

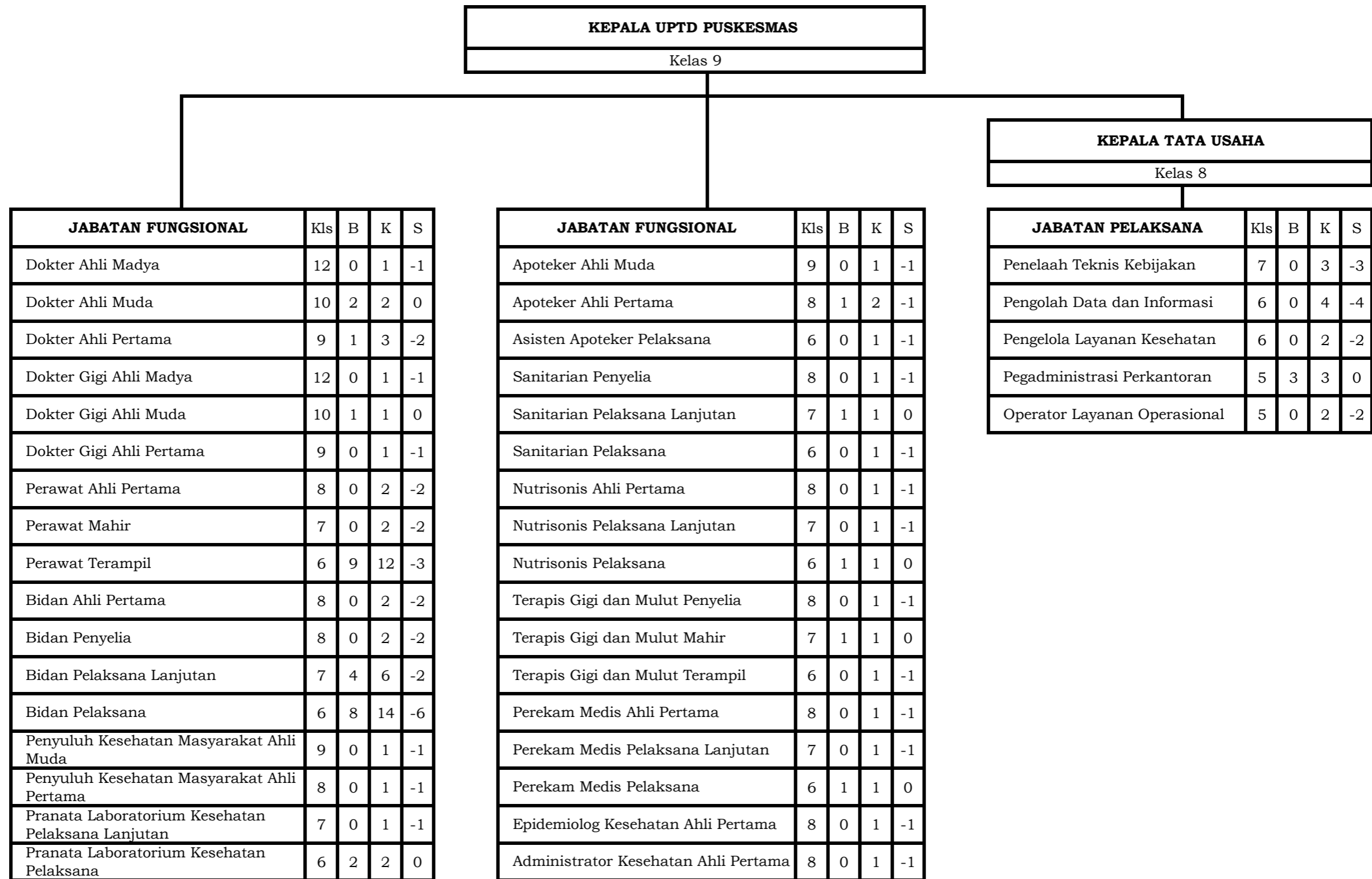

## 5.16. PETA JABATAN UPTD PUSKESMAS TAMBELAN

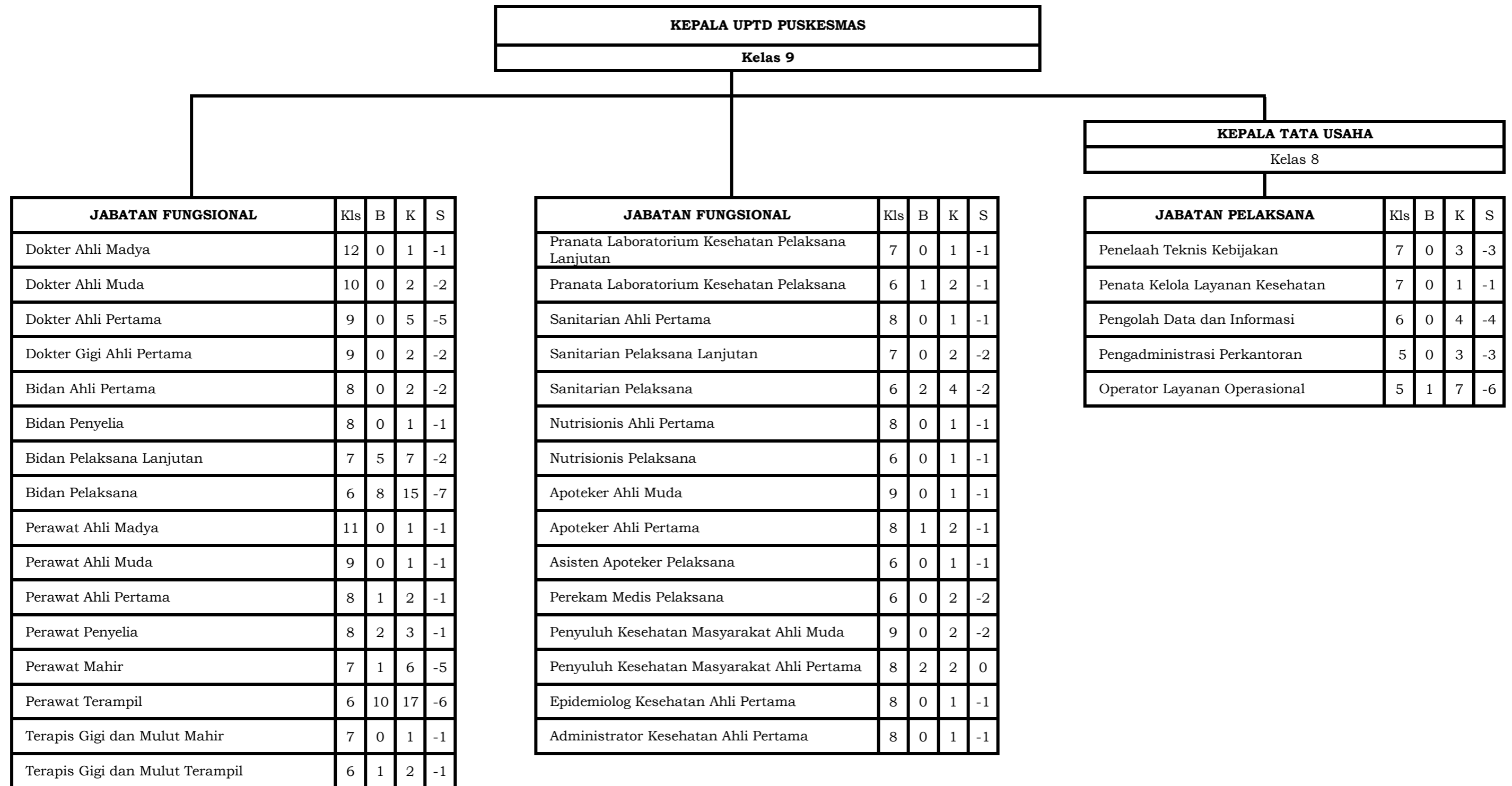

## 5.17. UPTD BALAI PENGELOLAAN FARMASI DAN ALAT KESEHATAN

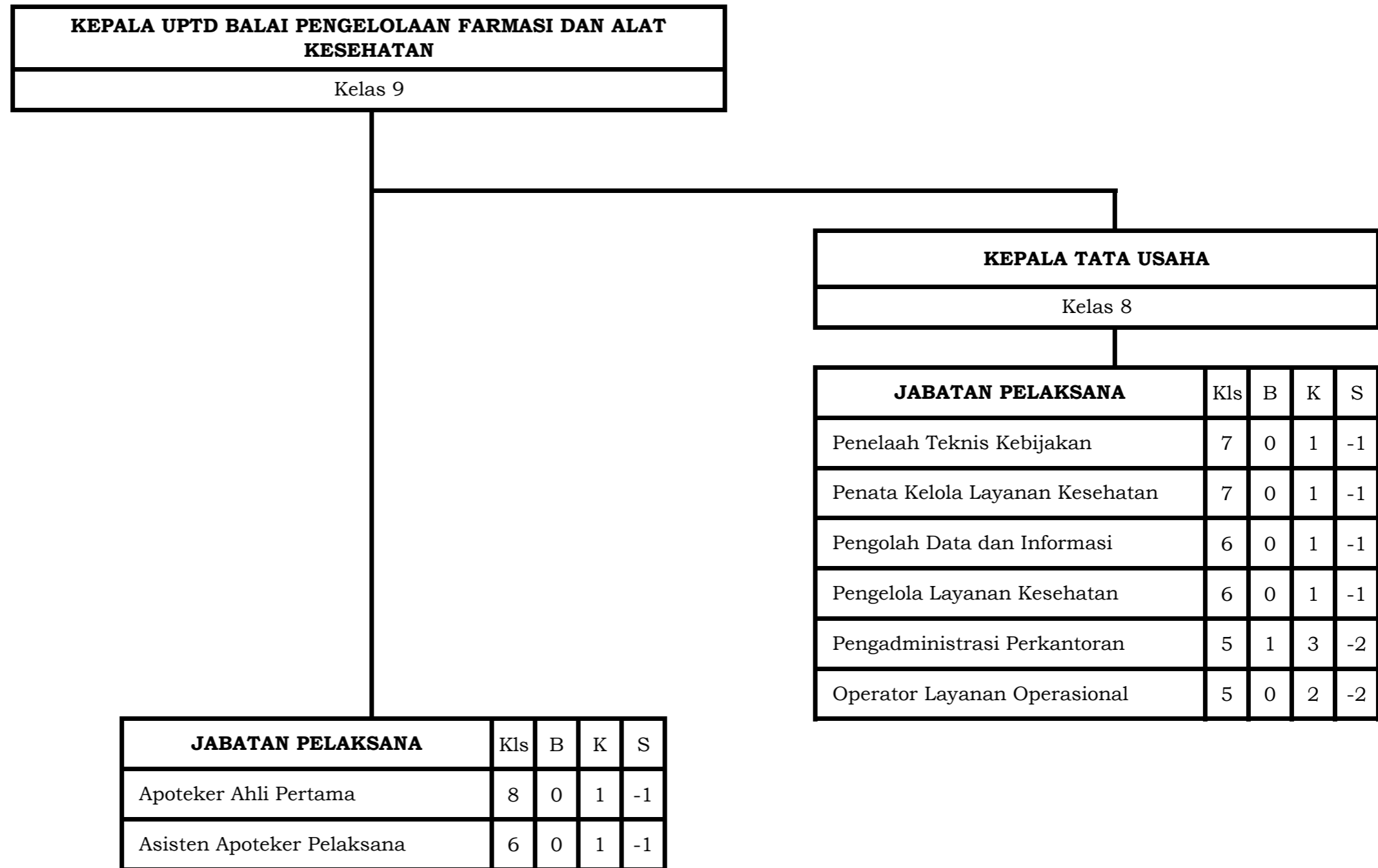



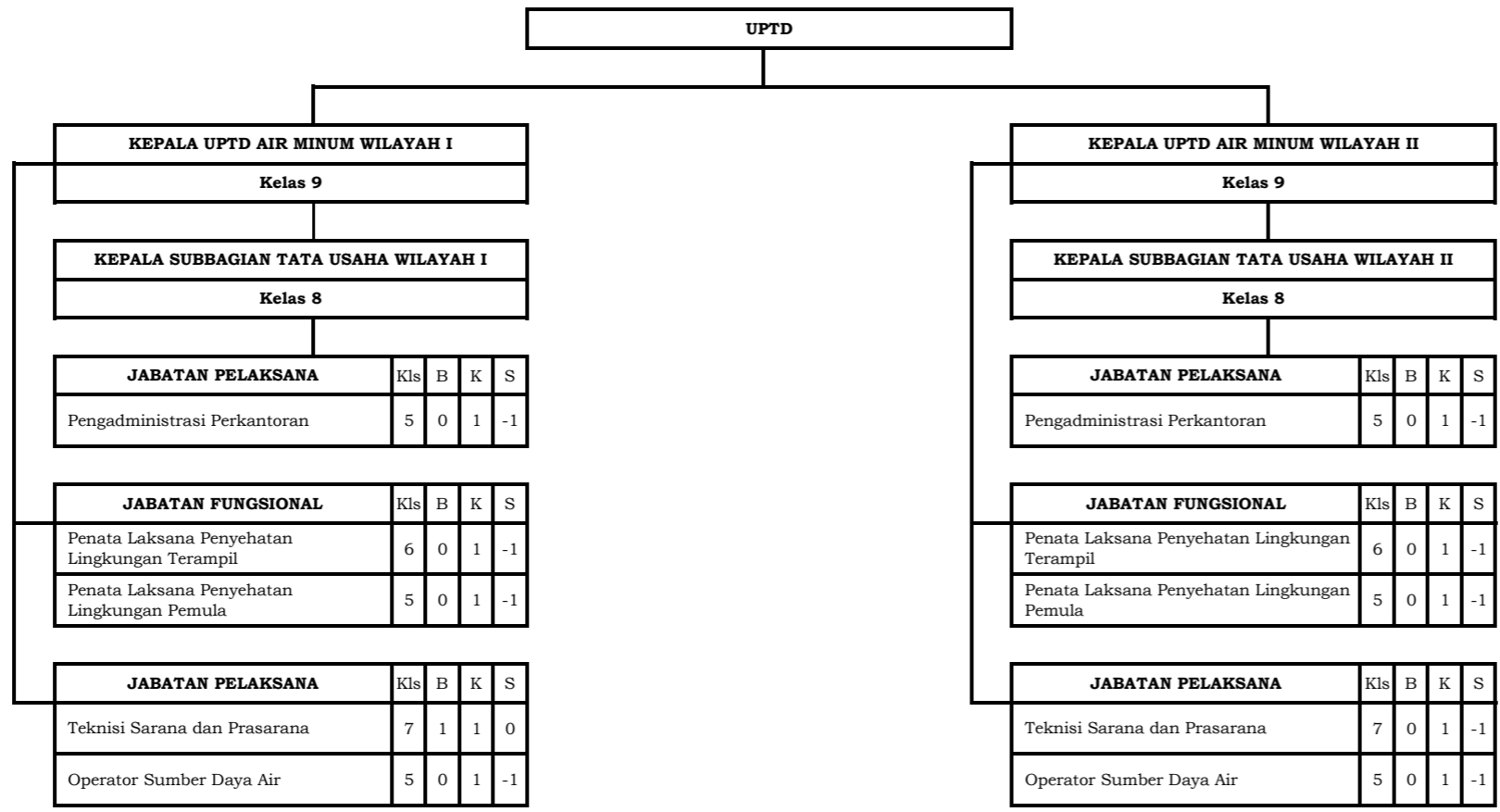

## 7. PETA JABATAN DINAS PERUMAHAN DAN KAWASAN PERMUKIMAN

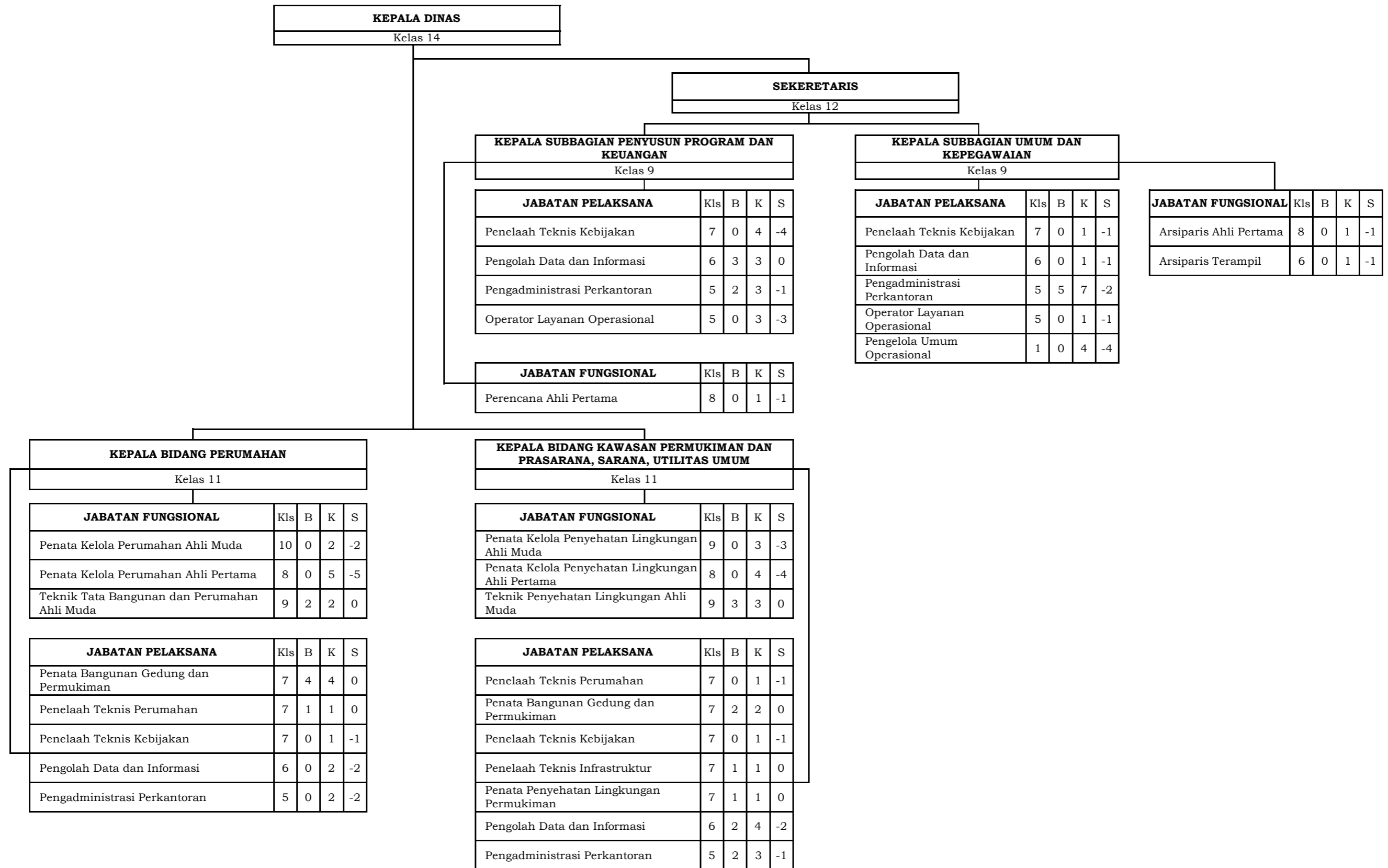

## 8. PETA JABATAN SATUAN POLISI PAMONG PRAJA

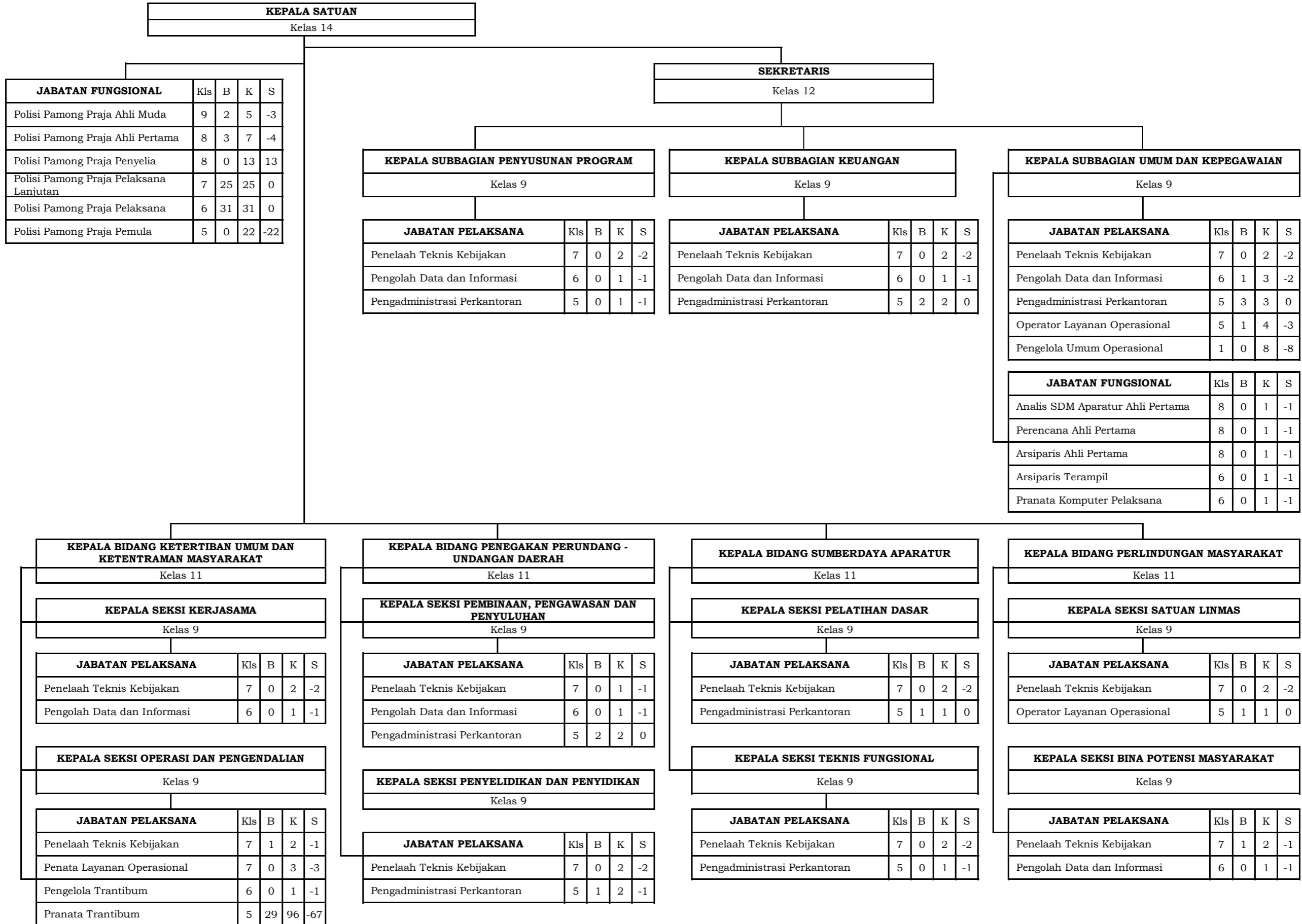

# 9. PETA JABATAN DINAS SOSIAL

<b>KEPALA DINAS</b>
Kelas 14

<b>SEKRETARIS</b>
Kelas 12

JABATAN FUNGSIONAL	Kls	B	K	S
Perencana Ahli Muda	10	0	1	-1
Perencana Ahli Pertama	8	0	1	-1
Arsiparis Ahli Muda	9	0	1	-1

JABATAN PELAKSANA	Kls	B	K	S
Penelaah Teknis Kebijakan	7	1	1	0
Pengolah Data Informasi	6	0	1	-1
Pengadministrasi Perkantoran	5	1	1	0

<b>KEPALA SUBBAGIAN KETATAUSAHAAN DAN KEUANGAN</b>
Kelas 9

JABATAN PELAKSANA	Kls	B	K	S
Penelaah Teknis Kebijakan	7	1	2	-1
Pengolah Data Informasi	6	1	1	0
Pengadministrasi Perkantoran	5	0	2	-2
Pengelola Umum Operasional	1	0	2	-2

JABATAN FUNGSIONAL	Kls	B	K	S
Arsiparis Ahli Pertama	8	0	1	-1
Arsiparis Terampil	6	0	1	-1
Pranata Komputer Pelaksana	6	0	1	-1

<b>KEPALA BIDANG PEMBERDAYAAN SOSIAL</b>
Kelas 11

JABATAN FUNGSIONAL	Kls	B	K	S
Penggerak Swadaya Masyarakat Ahli Muda	10	1	1	0
Penggerak Swadaya Masyarakat Ahli Pertama	8	0	2	-2
Penyuluh Sosial Ahli Muda	9	2	2	0
Penyuluh Sosial Ahli Pertama	8	0	2	-2
Pekerja Sosial Ahli Pertama	8	0	1	-1

JABATAN PELAKSANA	Kls	B	K	S
Penelaah Teknis Kebijakan	7	2	2	0
Pengolah Data Informasi	6	0	1	-1
Pengadministrasi Perkantoran	5	0	2	-2

<b>KEPALA BIDANG REHABILITASI SOSIAL</b>
Kelas 11

JABATAN FUNGSIONAL	Kls	B	K	S
Penyuluh Sosial Ahli Muda	9	0	1	-1
Penyuluh Sosial Ahli Pertama	8	1	1	0
Pekerja Sosial Ahli Muda	9	1	2	-1
Penggerak Swadaya Masyarakat Ahli Pertama	8	0	1	-1

JABATAN PELAKSANA	Kls	B	K	S
Penelaah Teknis Kebijakan	7	1	2	-1
Pengolah Data Informasi	6	1	1	0
Pengadministrasi Perkantoran	5	0	1	-1
Pengelola Umum Operasional	1	0	2	-2

<b>KEPALA BIDANG PERLINDUNGAN DAN JAMINAN SOSIAL</b>
Kelas 11

JABATAN FUNGSIONAL	Kls	B	K	S
Pekerja Sosial Ahli Muda	9	2	2	0
Penyuluh Sosial Ahli Pertama	8	0	1	-1

JABATAN PELAKSANA	Kls	B	K	S
Penelaah Teknis Kebijakan	7	1	2	-1
Pengolah Data Informasi	6	0	2	-2
Pengadministrasi Perkantoran	5	0	1	-1

# 10. PETA JABATAN DINAS TENAGA KERJA

<b>KEPALA DINAS</b>
Kelas 14

<b>SEKRETARIS</b>
Kelas 12

<b>KEPALA SUBBAGIAN PENYUSUNAN PROGRAM DAN KEUANGAN</b>				
Kelas 9				

JABATAN PELAKSANA	Kls	B	K	S
Penelaah Teknis Kebijakan	7	2	4	-2
Pengolah Data dan Informasi	6	0	2	-2
Pengadministrasi Perkantoran	5	0	2	-2

JABATAN FUNGSIONAL	Kls	B	K	S
Perencana Ahli Muda	10	0	1	-1
Perencana Ahli Pertama	8	0	1	-1

<b>KEPALA SUBBAGIAN UMUM DAN KEPEGAWAIAN</b>				
Kelas 9				

JABATAN PELAKSANA	Kls	B	K	S
Penelaah Teknis Kebijakan	7	0	2	-2
Pengolah Data dan Informasi	6	1	2	-1
Pengadministrasi Perkantoran	5	0	2	-2
Operator Layanan Operasional	5	0	3	-3
Pengelola Umum Operasional	1	0	2	-2

JABATAN FUNGSIONAL	Kls	B	K	S
Arsiparis Ahli Pertama	8	0	1	-1
Arsiparis Mahir	7	0	1	-1

<b>KEPALA BIDANG PELATIHAN, PENEMPATAN, INFORMASI PASAR KERJA DAN PRODUKTIVITAS</b>				
Kelas 11				

JABATAN FUNGSIONAL	Kls	B	K	S
Pengantar Kerja Ahli Muda	10	2	3	-1
Pengantar Kerja Ahli Pertama	8	0	1	-1
Instruktur Ahli Muda	10	1	2	-1
Instruktur Ahli Pertama	8	0	1	-1
Pranata Komputer Ahli Pertama	8	0	1	-1

JABATAN PELAKSANA	Kls	B	K	S
Penelaah Teknis Kebijakan	7	1	3	-2
Pengolah Data dan Informasi	6	0	2	-2
Pengadministrasi Perkantoran	5	0	2	-2

<b>KEPALA BIDANG HUBUNGAN INDUSTRIAL DAN JAMINAN SOSIAL TENAGA KERJA</b>				
Kelas 11				

JABATAN FUNGSIONAL	Kls	B	K	S
Mediator Hubungan Industrial Ahli Muda	10	1	3	-2
Mediator Hubungan Industrial Ahli Pertama	8	0	1	-1
Pranata Komputer Ahli Pertama	8	0	1	-1

JABATAN PELAKSANA	Kls	B	K	S
Penelaah Teknis Kebijakan	7	1	2	-2
Pengolah Data dan Informasi	6	1	2	-1
Pengadministrasi Perkantoran	5	1	2	-1

# 11. PETA JABATAN DINAS PEMBERDAYAAN PEREMPUAN, PERLINDUNGAN ANAK, PENGENDALIAN PENDUDUK DAN KELUARGA BERENCANA

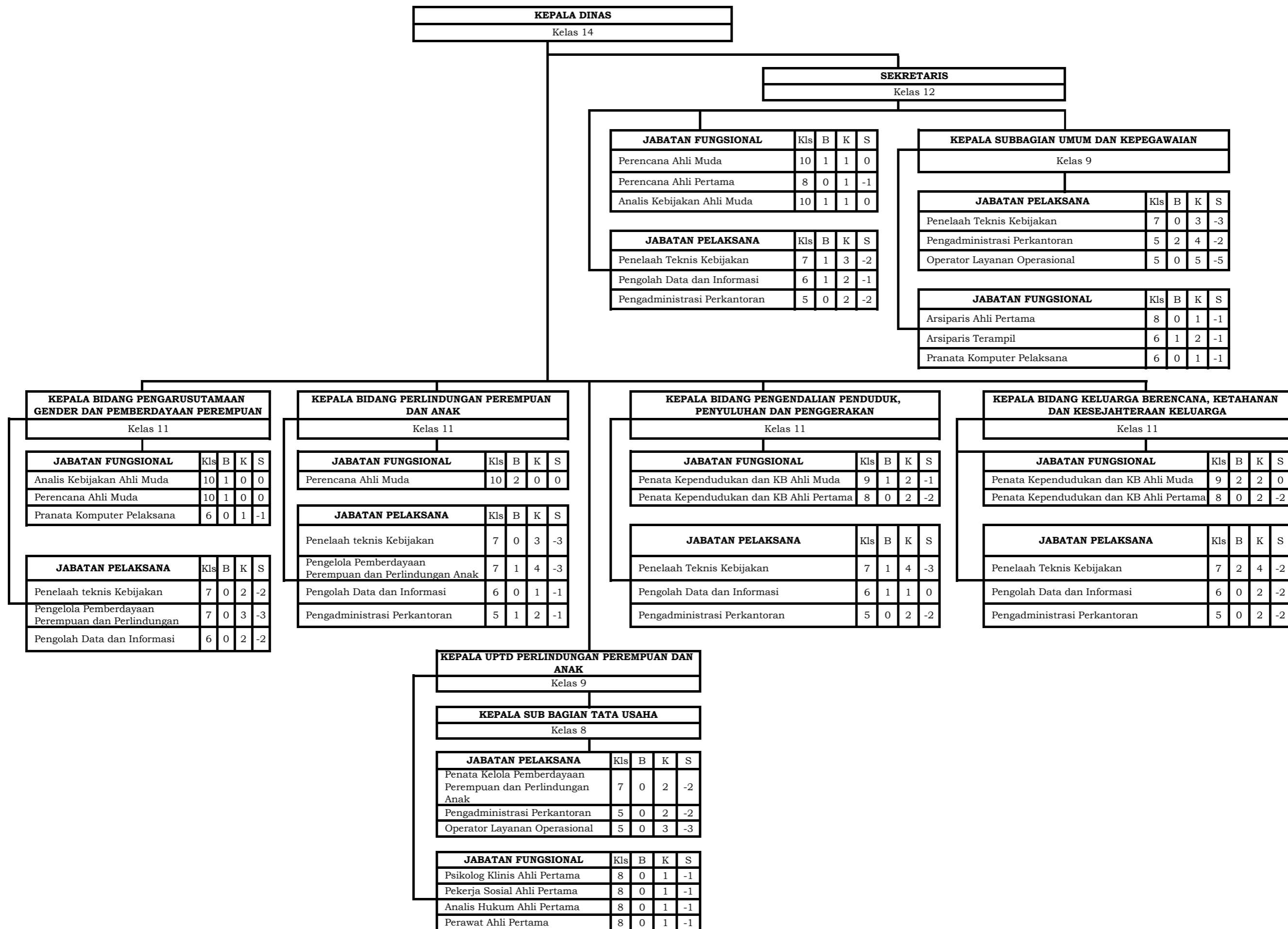

## 12. PETA JABATAN DINAS KETAHANAN PANGAN DAN PERTANIAN

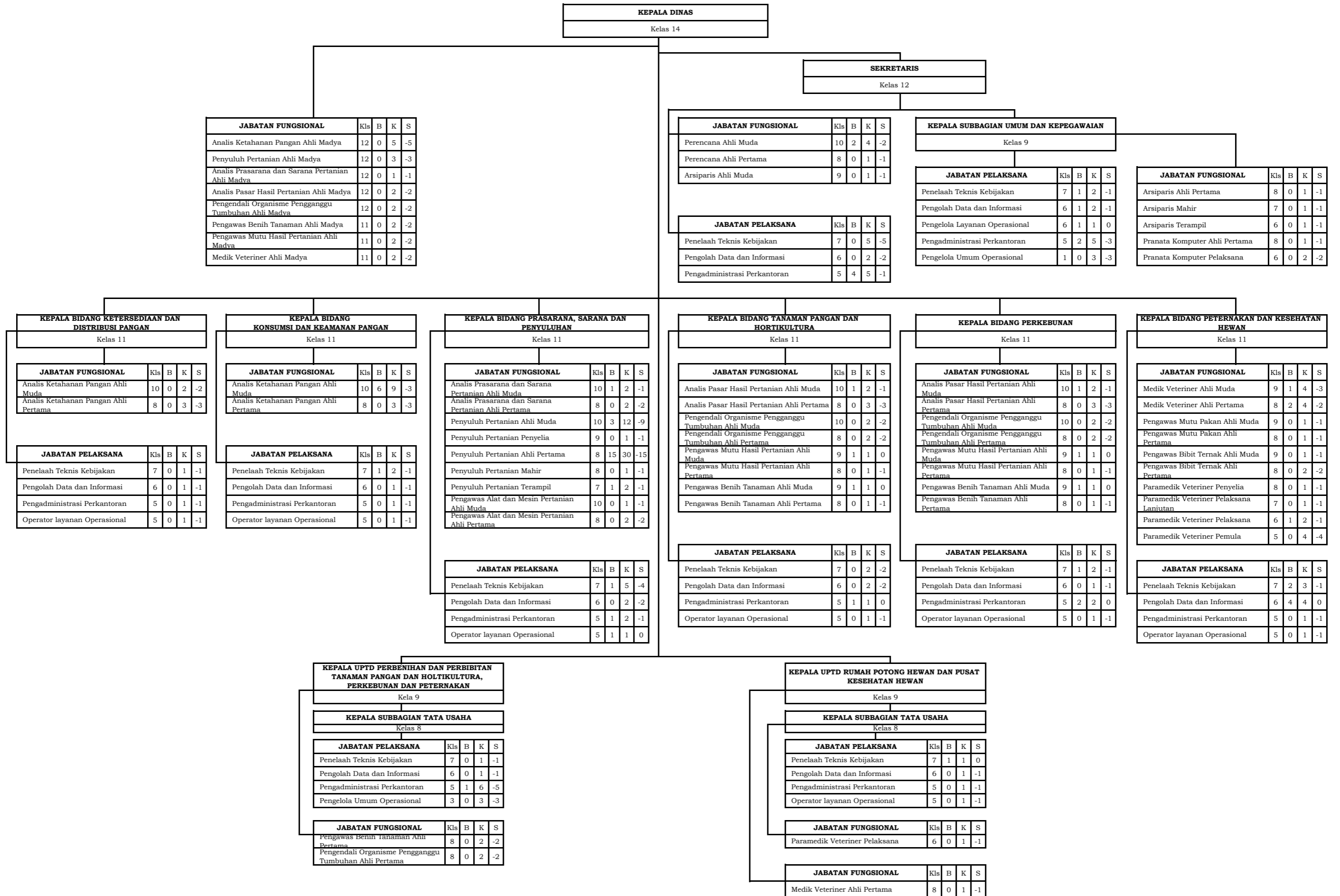

# 13. PETA JABATAN DINAS LINGKUNGAN HIDUP

<b>KEPALA DINAS</b>
Kelas 14

<b>SEKRETARIS</b>
Kelas 12

JABATAN FUNGSIONAL				
Kls	B	K	S	
Perencana Ahli Muda	10	1	1	0
Perencana Ahli Pertama	8	0	1	-1
Arsiparis Ahli Muda	9	1	1	0
Pranata Komputer Ahli Pertama	8	0	1	-1
Pranata Komputer Pelaksana	6	0	1	-1

JABATAN PELAKSANA				
Kls	B	K	S	
Penelaah Teknis Kebijakan	7	1	2	-1
Penata Layanan Operasional	7	0	2	-2
Pengolah Data dan Informasi	6	0	1	-1
Pengelola Layanan Pengadaan	6	0	2	-2
Pengadministrasi Perkantoran	5	0	1	-1

<b>KEPALA SUBBAGIAN KEUANGAN</b>
Kelas 9

JABATAN PELAKSANA				
Kls	B	K	S	
Penelaah Teknis Kebijakan	7	2	4	-2
Pengolah Data dan Informasi	6	2	2	0
Pengadministrasi Perkantoran	5	0	1	-1

<b>KEPALA SUBBAGIAN UMUM DAN KEPEGAWAIAN</b>
Kelas 9

JABATAN PELAKSANA				
Kls	B	K	S	
Penelaah Teknis Kebijakan	7	0	2	-2
Pengolah Data dan Informasi	6	0	1	-1
Pengadministrasi Perkantoran	5	1	2	-1

JABATAN FUNGSIONAL				
Kls	B	K	S	
Arsiparis Ahli Pertama	8	0	1	-1
Arsiparis Terampil	6	0	1	-1
Pranata Komputer Pelaksana	6	0	1	-1

<b>KEPALA BIDANG TATA LINGKUNGAN</b>
Kelas 11

JABATAN FUNGSIONAL				
Kls	B	K	S	
Pengendali Dampak Lingkungan Ahli Muda	10	2	3	-1
Pengendali Dampak Lingkungan Ahli Pertama	8	0	2	-2

JABATAN PELAKSANA				
Kls	B	K	S	
Penelaah Teknis Kebijakan	7	1	3	-2
Pengolah Data dan Informasi	6	0	1	-1
Pengadministrasi Perkantoran	5	1	2	-1
Operator Layanan Operasional	5	0	2	-2

<b>KEPALA BIDANG PENGELOLAAN SAMPAH DAN LIMBAH BAHAN BERBAHAYA DAN BERACUN</b>
Kelas 11

JABATAN FUNGSIONAL				
Kls	B	K	S	
Pengendali Dampak Lingkungan Ahli Muda	10	1	2	-1
Pengawas Lingkungan Hidup Ahli Muda	10	1	1	0
Penyuluh Lingkungan Hidup Ahli Pertama	8	0	1	-1
Penata Kelola Penyehatan Lingkungan Ahli Pertama	8	0	1	-1

JABATAN PELAKSANA				
Kls	B	K	S	
Penelaah Teknis Kebijakan	7	2	3	-1
Pengolah Data dan Informasi	6	1	3	-2

<b>KEPALA BIDANG PENGENDALIAN PENCEMARAN DAN KERUSAKAN LINGKUNGAN HIDUP</b>
Kelas 11

JABATAN FUNGSIONAL				
Kls	B	K	S	
Pengendali Dampak Lingkungan Ahli Muda	10	1	3	-2
Pengendali Dampak Lingkungan Ahli Pertama	8	0	2	-2

JABATAN PELAKSANA				
Kls	B	K	S	
Penelaah Teknik Kebijakan	7	3	3	0
Pengolah Data dan Informasi	6	1	4	-3

<b>KEPALA BIDANG PENAATAN DAN PENINGKATAN KAPASITAS LINGKUNGAN HIDUP</b>
Kelas 11

JABATAN FUNGSIONAL				
Kls	B	K	S	
Pengawas Lingkungan Hidup Ahli Muda	10	1	2	-1
Pengawas Lingkungan Hidup Ahli Pertama	8	1	3	-2
Penyuluh Lingkungan Hidup Ahli Muda	9	0	1	-1
Penyuluh Lingkungan Hidup Ahli Pertama	8	0	2	-2

JABATAN PELAKSANA				
Kls	B	K	S	
Penelaah Teknis Kebijakan	7	0	3	-3
Pengolah Data dan Informasi	6	0	1	-1
Pengadministrasi Perkantoran	5	1	1	0

<b>KEPALA UPTD PENGELOLAAN SAMPAH BINTAN TIMUR</b>
Kelas 9

<b>KEPALA SUBBAGIAN TATA USAHA</b>
Kelas 8

JABATAN PELAKSANA				
Kls	B	K	S	
Penata Penyehatan Lingkungan	7	0	1	-1
Operator Alat Berat	6	0	1	-1

JABATAN PELAKSANA				
Kls	B	K	S	
Operator Layanan Operasional	5	0	6	-6

<b>KEPALA UPTD PENGELOLAAN SAMPAH BINTAN UTARA</b>
Kelas 9

<b>KEPALA SUBBAGIAN TATA USAHA</b>
Kelas 8

JABATAN PELAKSANA				
Kls	B	K	S	
Operator Layanan Operasional	5	0	1	-1



# 14. PETA JABATAN DINAS KEPENDUDUKAN DAN PENCATATAN SIPIL

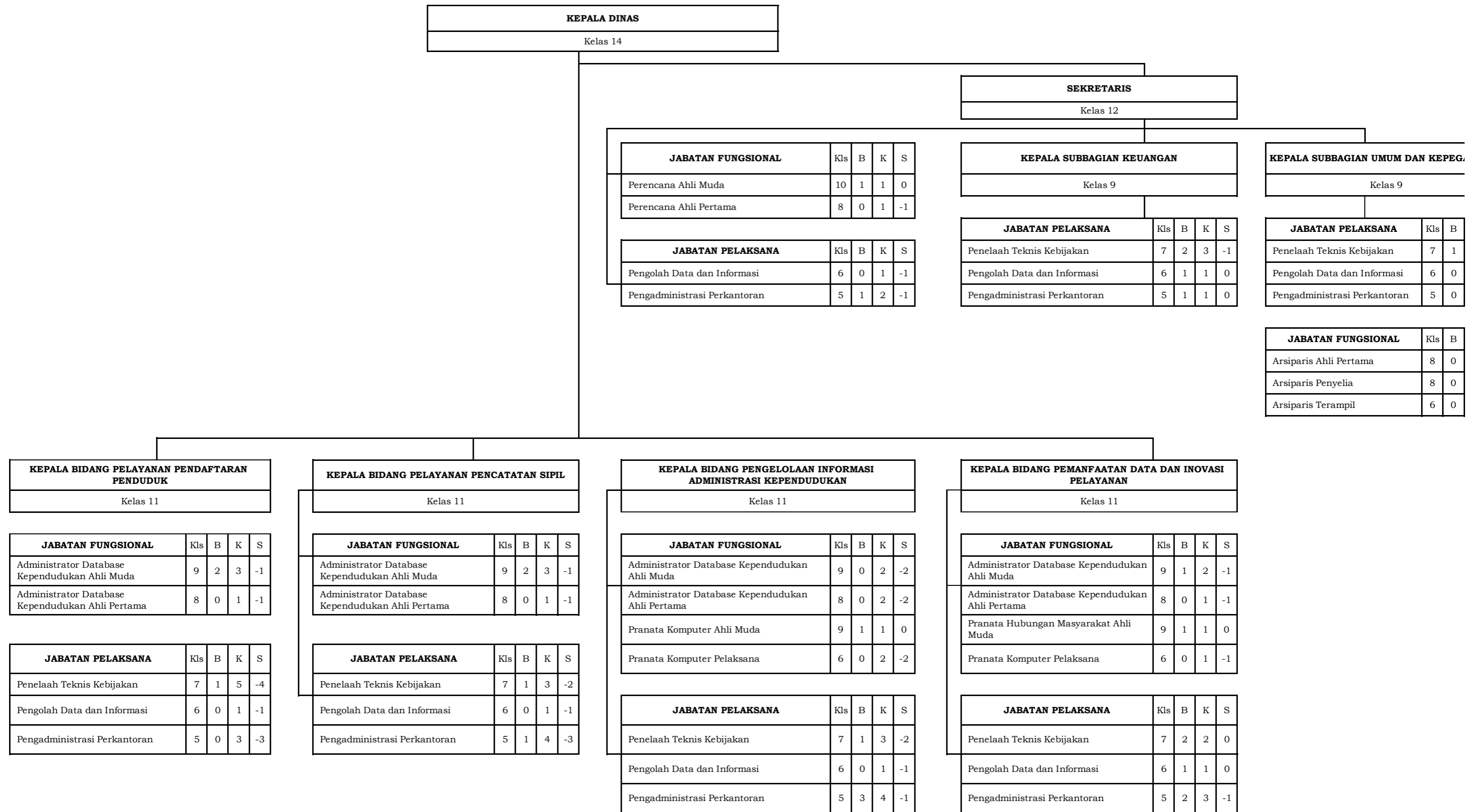

**AWAIAN**

---

K	S
1	0
2	-2
3	-3

K	S
1	-1
1	-1
2	-2

# 15. PETA JABATAN DINAS PEMBERDAYAAN MASYARAKAT DAN DESA

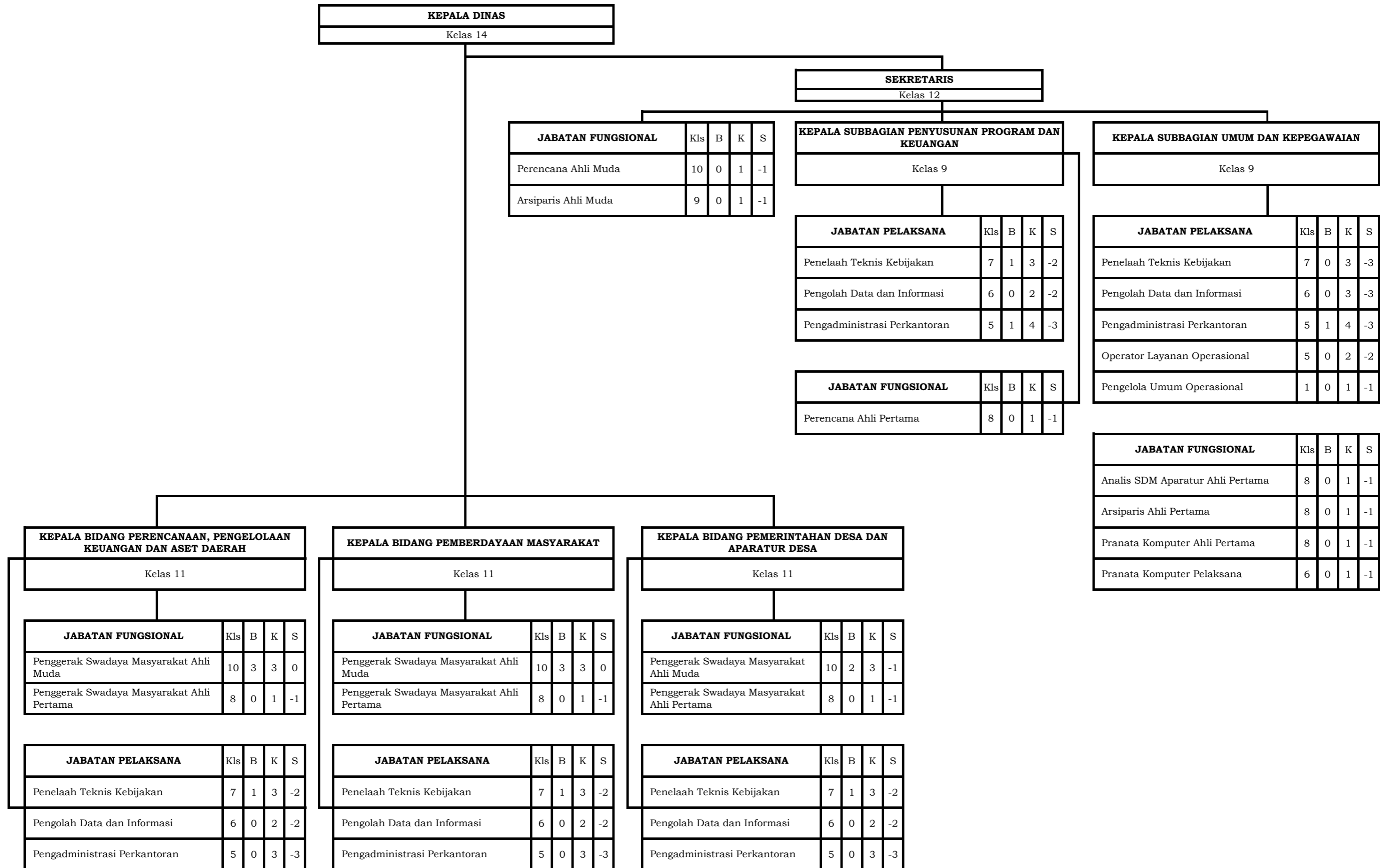

<b>KEPALA DINAS</b>
Kelas 14

<b>SEKRETARIS</b>
Kelas 12

JABATAN FUNGSIONAL	Kls	B	K	S
Perencana Ahli Muda	10	0	1	-1
Arsiparis Ahli Muda	9	0	1	-1

<b>KEPALA SUBBAGIAN PENYUSUNAN PROGRAM DAN KEUANGAN</b>
Kelas 9

<b>KEPALA SUBBAGIAN UMUM DAN KEPEGAWAIAN</b>
Kelas 9

JABATAN PELAKSANA	Kls	B	K	S
Penelaah Teknis Kebijakan	7	1	3	-2
Pengolah Data dan Informasi	6	0	2	-2
Pengadministrasi Perkantoran	5	1	4	-3

JABATAN PELAKSANA	Kls	B	K	S
Penelaah Teknis Kebijakan	7	0	3	-3
Pengolah Data dan Informasi	6	0	3	-3
Pengadministrasi Perkantoran	5	1	4	-3
Operator Layanan Operasional	5	0	2	-2
Pengelola Umum Operasional	1	0	1	-1

JABATAN FUNGSIONAL	Kls	B	K	S
Perencana Ahli Pertama	8	0	1	-1

JABATAN FUNGSIONAL	Kls	B	K	S
Analisis SDM Aparatur Ahli Pertama	8	0	1	-1
Arsiparis Ahli Pertama	8	0	1	-1
Pranata Komputer Ahli Pertama	8	0	1	-1
Pranata Komputer Pelaksana	6	0	1	-1

<b>KEPALA BIDANG PERENCANAAN, PENGELOLAAN KEUANGAN DAN ASET DAERAH</b>
Kelas 11

JABATAN FUNGSIONAL	Kls	B	K	S
Penggerak Swadaya Masyarakat Ahli Muda	10	3	3	0
Penggerak Swadaya Masyarakat Ahli Pertama	8	0	1	-1

JABATAN PELAKSANA	Kls	B	K	S
Penelaah Teknis Kebijakan	7	1	3	-2
Pengolah Data dan Informasi	6	0	2	-2
Pengadministrasi Perkantoran	5	0	3	-3

<b>KEPALA BIDANG PEMBERDAYAAN MASYARAKAT</b>
Kelas 11

JABATAN FUNGSIONAL	Kls	B	K	S
Penggerak Swadaya Masyarakat Ahli Muda	10	3	3	0
Penggerak Swadaya Masyarakat Ahli Pertama	8	0	1	-1

JABATAN PELAKSANA	Kls	B	K	S
Penelaah Teknis Kebijakan	7	1	3	-2
Pengolah Data dan Informasi	6	0	2	-2
Pengadministrasi Perkantoran	5	0	3	-3

<b>KEPALA BIDANG PEMERINTAHAN DESA DAN APARATUR DESA</b>
Kelas 11

JABATAN FUNGSIONAL	Kls	B	K	S
Penggerak Swadaya Masyarakat Ahli Muda	10	2	3	-1
Penggerak Swadaya Masyarakat Ahli Pertama	8	0	1	-1

JABATAN PELAKSANA	Kls	B	K	S
Penelaah Teknis Kebijakan	7	1	3	-2
Pengolah Data dan Informasi	6	0	2	-2
Pengadministrasi Perkantoran	5	0	3	-3

# 16. PETA JABATAN DINAS PERHUBUNGAN KABUPATEN BINTAN

**KEPALA DINAS**  
Kelas 14

**SEKRETARIS**  
Kelas 12

**KEPALA SUBBAGIAN PENYUSUNAN PROGRAM DAN KEUANGAN**  
Kelas 9

JABATAN FUNSIONAL	Kls	B	K	S
Perencana Ahli Pertama	8	0	1	-1

JABATAN PELAKSANA	Kls	B	K	S
Penelaah Teknis Kebijakan	7	2	4	-2
Pengolah Data dan Informasi	6	0	1	-1
Pengadministrasi Perkantoran	5	2	5	-3

**KEPALA SUBBAGIAN UMUM DAN KEPEGAWAIAN**  
Kelas 9

JABATAN PELAKSANA	Kls	B	K	S
Penelaah Teknis Kebijakan	7	2	3	-1
Penata Layanan Operasional	7	0	1	-1
Pengolah Data dan Informasi	6	1	2	-1
Pengadministrasi Perkantoran	5	0	1	-1
Operator Layanan Operasional	5	0	2	-2
Pengelola Umum Operasional	1	0	1	-1

JABATAN FUNSIONAL	Kls	B	K	S
Arsiparis Ahli Pertama	8	0	1	-1
Arsiparis Terampil	6	0	1	-1
Pranata Komputer Pelaksana	6	0	1	-1

**KEPALA BIDANG LALU LINTAS DAN ANGKUTAN**  
Kelas 11

**KEPALA SEKSI LALU LINTAS**  
Kelas 9

JABATAN PELAKSANA	Kls	B	K	S
Penelaah Teknis Kebijakan	7	3	6	-3
Pengawas Transportasi Darat	7	0	1	-1
Penata Layanan Operasional	7	0	5	-5
Petugas Transportasi Darat	6	4	4	0
Pengelola Layanan Operasional	6	0	1	-1
Operator Layanan Operasional	5	0	13	-13
Pengelola Umum Operasional	1	0	2	-2

**KEPALA SEKSI ANGKUTAN**  
Kelas 9

JABATAN PELAKSANA	Kls	B	K	S
Penilik Angkutan Laut	7	1	0	0
Penelaah Teknis Kebijakan	7	1	4	-3
Petugas Transportasi Darat	6	2	2	0
Pengelola Layanan Operasional	6	0	1	-1

JABATAN FUNSIONAL	Kls	B	K	S
Analisis Kebijakan Ahli Muda	10	1	1	0

JABATAN PELAKSANA	Kls	B	K	S
Penelaah Teknis Kebijakan	7	1	3	-2
Petugas Transportasi Darat	6	2	2	0

**KEPALA BIDANG PRASARANA**  
Kelas 11

**KEPALA SEKSI PERENCANAAN DAN PEMBANGUNAN PRASARANA**  
Kelas 9

JABATAN PELAKSANA	Kls	B	K	S
Penelaah Teknis Kebijakan	7	0	1	-1
Pengawas Transportasi Darat	7	0	3	-3
Penilik Angkutan Laut	7	0	1	-1
Penata Layanan Operasional	7	0	2	-2
Pengawas Kegiatan Kepelabuhanan	6	0	1	-1
Petugas Transportasi Darat	6	0	2	-2
Pengelola Layanan Operasional	6	0	1	-1

**KEPALA SEKSI PENGOPERASIAN DAN PERAWATAN SARANA**  
Kelas 9

JABATAN PELAKSANA	Kls	B	K	S
Penelaah Teknis Kebijakan	7	0	2	-2
Pengawas Transportasi Darat	7	0	2	-2
Penilik Angkutan Laut	7	0	1	-1
Penata Layanan Operasional	7	0	2	-2
Petugas Transportasi Darat	6	2	2	0
Pengolah Data dan Informasi	6	1	1	0
Pengelola Layanan Operasional	6	0	4	-4
Operator Layanan Operasional	5	1	11	-10

**KEPALA UPTD PENGUJIAN KENDARAAN BERMOTOR**

**KEPALA UPTD PENGUJIAN KENDARAAN BERMOTOR**  
Kelas 9

**KEPALA SUBBAGIAN TATA USAHA**

**KEPALA BIDANG PENGEMBANGAN DAN KESELAMATAN**  
Kelas 11

**KEPALA SEKSI PEMADUAN MODA DAN TEKNOLOGI PERHUBUNGAN**  
Kelas 9

JABATAN PELAKSANA	Kls	B	K	S
Penelaah Teknis Kebijakan	7	1	2	-1
Pengawas Transportasi Darat	7	0	1	-1
Penata Layanan Operasional	7	0	2	-2
Petugas Transportasi Darat	6	1	1	0
Pengawas Kegiatan Kepelabuhanan	6	0	1	-1

**KEPALA SEKSI KESELAMATAN**  
Kelas 9

JABATAN PELAKSANA	Kls	B	K	S
Penilik Angkutan Laut	7	0	1	-1
Penelaah Teknis Kebijakan	7	1	2	-1
Pengawas Transportasi Darat	7	0	1	-1
Petugas Transportasi Darat	6	0	1	-1

JABATAN FUNSIONAL	Kls	B	K	S
Analisis Kebijakan Ahli Muda	10	1	1	0
Pengawas Keselamatan Pelayaran Ahli Pertama	8	1	1	0

JABATAN PELAKSANA	Kls	B	K	S
Penilik Angkutan Laut	7	0	1	-1
Penelaah Teknis Kebijakan	7	0	1	-1
Pengawas Transportasi Darat	7	0	1	-1
Operator Layanan Operasional	5	1	1	0

Kelas 8
---------

<b>JABATAN PELAKSANA</b>	Kls	B	K	S
Penata Layanan Operasional	7	0	3	-3
Petugas Transportasi Darat	6	0	2	-2
Pengadministrasi Perkantoran	5	0	1	-1
Operator Layanan Operasional	5	2	5	-3

<b>JABATAN FUNGSIONAL</b>	Kls	B	K	S
Penguji Kendaraan Bermotor Penyelia	8	0	1	-1
Penguji Kendaraan Bermotor Pelaksana Lanjutan	7	0	1	-1
Penguji Kendaraan Bermotor Pelaksana	6	1	3	-2
Penguji Kendaraan Bermotor Pemula	5	1	4	-3



**17. DINAS KOMUNIKASI DAN INFORMATIKA**

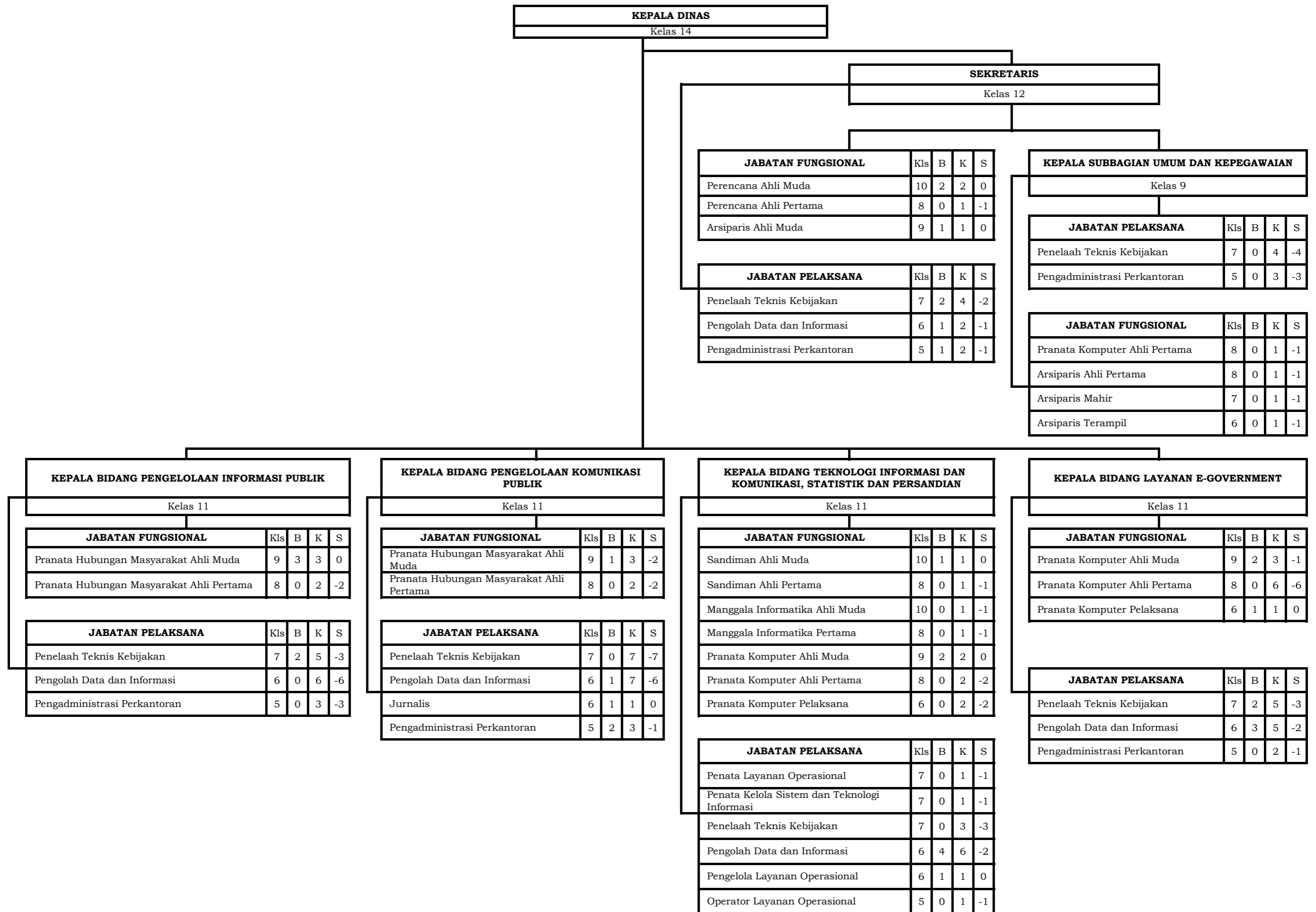

**18. DINAS KOPERASI, USAHA MIKRO, PERINDUSTRIAN DAN PERDAGANGAN**

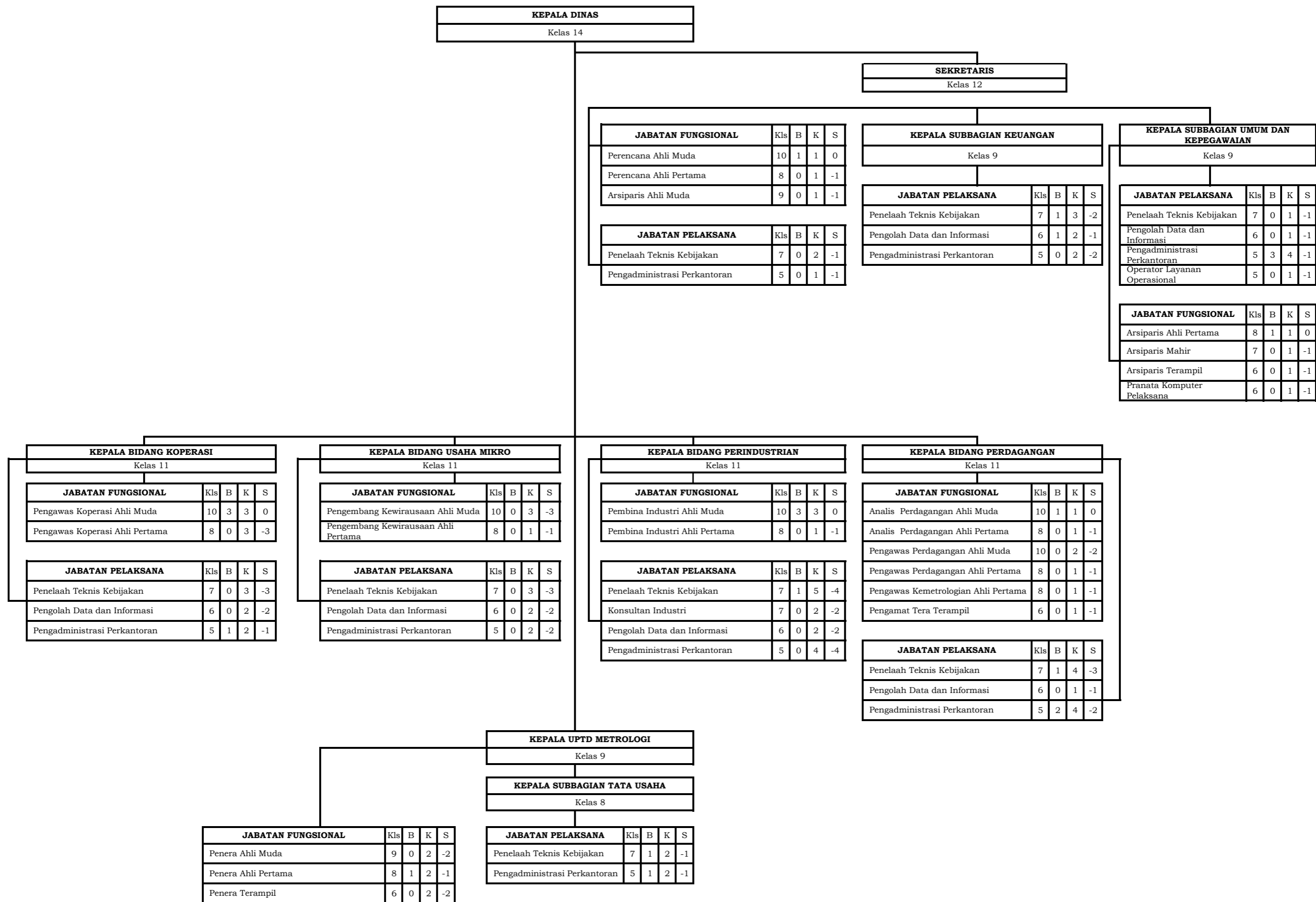



# 19. PETA JABATAN DINAS PENANAMAN MODAL DAN PELAYANAN TERPADU SATU PINTU

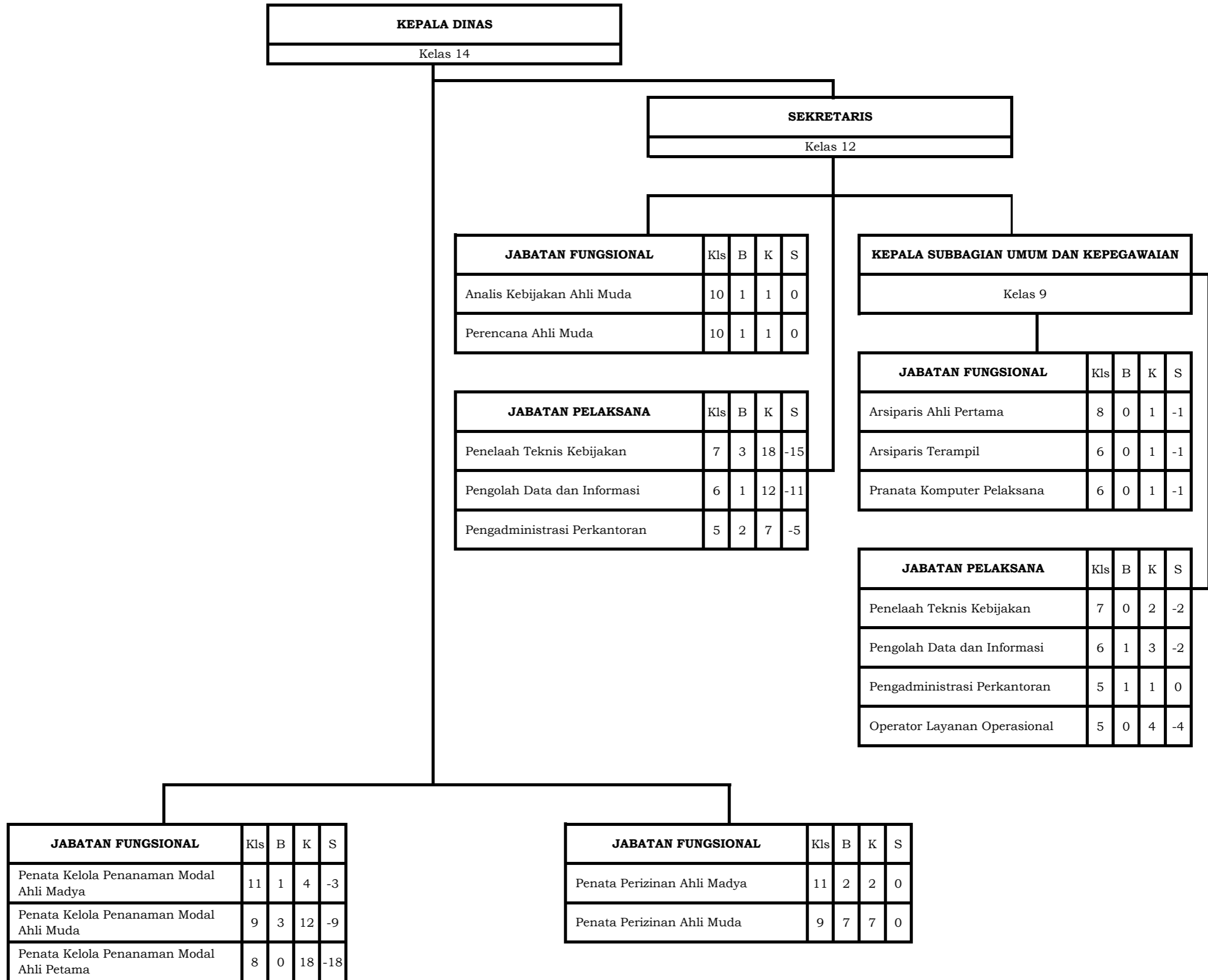

## 20. PETA JABATAN DINAS KEPEMUDAAN DAN OLAHRAGA

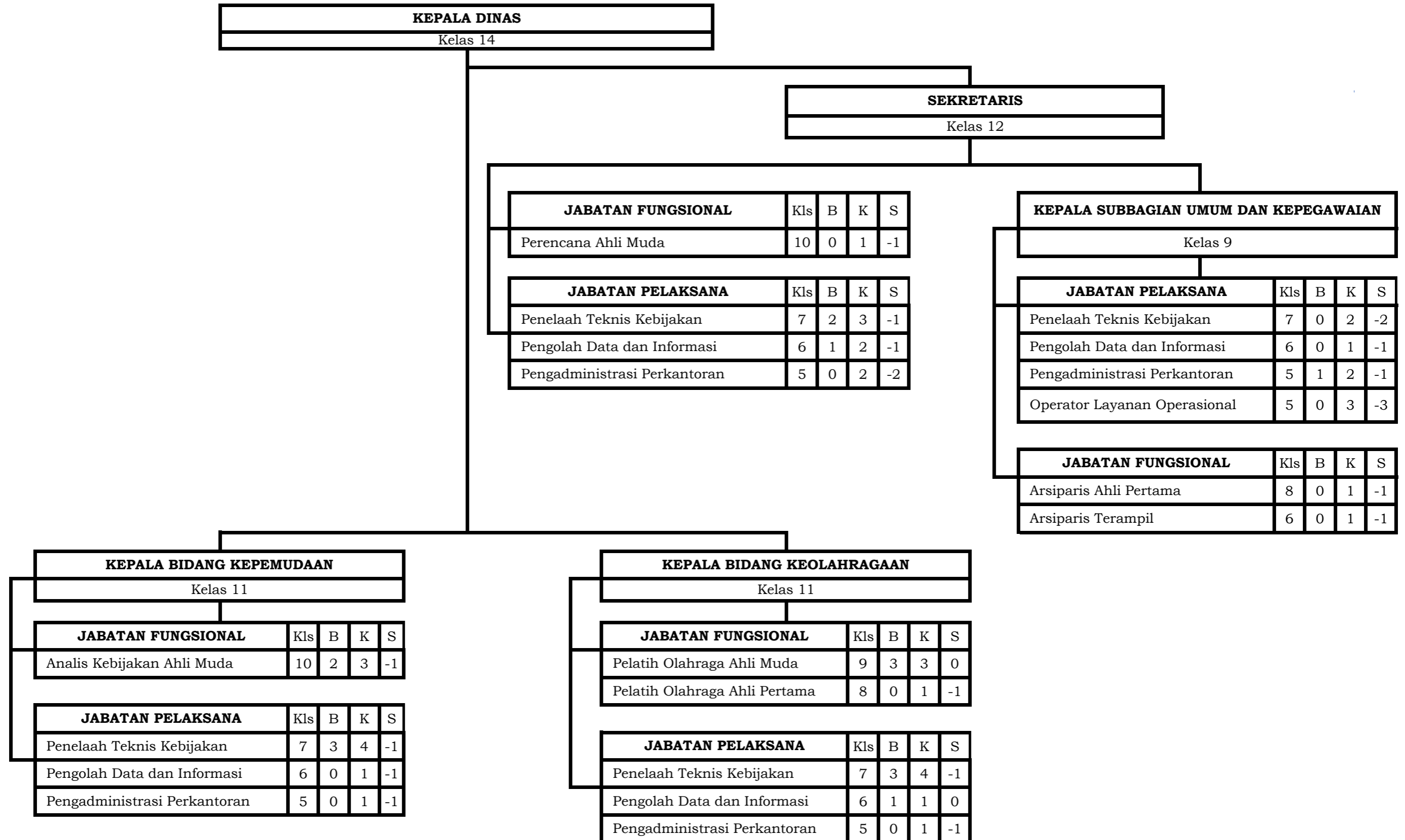

## 21. PETA JABATAN DINAS KEBUDAYAAN DAN PARIWISATA

<b>KEPALA DINAS</b>
Kelas 14

<b>SEKRETARIS</b>
Kelas 12

JABATAN FUNGSIONAL	Kls	B	K	S
Analisis Kebijakan Ahli Muda	10	1	1	0
Perencana Ahli Muda	10	1	1	0

JABATAN PELAKSANA	Kls	B	K	S
Penelaah Teknis Kebijakan	7	2	4	-2
Pengolah Data Dan Informasi	6	1	3	-2
Pengadministrasi Perkantoran	5	0	2	-2

<b>KEPALA SUBBAGIAN UMUM, KEPEGAWAIAN DAN KOMUNIKASI PUBLIK</b>
Kelas 9

JABATAN PELAKSANA	Kls	B	K	S
Penelaah Teknis Kebijakan	7	0	2	-2
Pengolah Data Dan Informasi	6	0	2	-2
Pengadministrasi Perkantoran	5	1	2	-1
Operator Layanan Operasional	5	1	8	-7

JABATAN FUNGSIONAL	Kls	B	K	S
Arsiparis Ahli Pertama	8	0	1	-1
Arsiparis Mahir	7	0	1	-1
Arsiparis Terampil	6	1	2	-1
Pranata Komputer Ahli Pertama	8	0	1	-1
Pranata Komputer Pelaksana	6	0	1	-1

<b>KEPALA BIDANG KEBUDAYAAN</b>
Kelas 11

JABATAN FUNGSIONAL	Kls	B	K	S
Pamong Budaya Ahli Muda	9	2	2	0
Pamong Budaya Ahli Pertama	8	0	2	-2
Pamong Budaya Pelaksana	6	0	2	-2

JABATAN PELAKSANA	Kls	B	K	S
Penelaah Teknis Kebijakan	7	0	3	-3
Penata Layanan Operasional	7	0	1	-1
Pengolah Data dan Informasi	6	1	2	-1
Pengelola Layanan Operasional	6	0	1	-1
Pengadministrasi Perkantoran	5	0	3	-3
Operator Layanan Operasional	5	0	5	-5
Pengelola Umum Operasional	1	0	3	-3

<b>KEPALA BIDANG DESTINASI DAN INDUSTRI PARIWISATA</b>
Kelas 11

JABATAN FUNGSIONAL	Kls	B	K	S
Adyatama Pariwisata dan Ekonomi Kreatif Ahli Muda	10	2	2	0
Adyatama Pariwisata dan Ekonomi Kreatif Pertama	8	0	2	-2

JABATAN PELAKSANA	Kls	B	K	S
Penelaah Teknis Kebijakan	7	0	2	-2
Pengolah Data Dan Informasi	6	2	2	0
Pengadministrasi Perkantoran	5	1	2	-1
Operator Layanan Operasional	5	0	2	-2

<b>KEPALA BIDANG PEMASARAN PARIWISATA</b>
Kelas 11

JABATAN FUNGSIONAL	Kls	B	K	S
Adyatama Pariwisata dan Ekonomi Kreatif Ahli Muda	10	2	2	0
Adyatama Pariwisata dan Ekonomi Kreatif Ahli Pertama	8	0	2	-2

JABATAN PELAKSANA	Kls	B	K	S
Penelaah Teknis Kebijakan	7	0	2	-2
Pengolah Data Dan Informasi	6	2	2	0
Pengadministrasi Perkantoran	5	1	2	-1
Operator Layanan Operasional	5	0	2	-2

<b>KEPALA BIDANG EKONOMI KREATIF</b>
Kelas 11

JABATAN FUNGSIONAL	Kls	B	K	S
Adyatama Pariwisata dan Ekonomi Kreatif Ahli Muda	10	0	2	-2
Adyatama Pariwisata dan Ekonomi Kreatif Ahli Pertama	8	0	2	-2

JABATAN PELAKSANA	Kls	B	K	S
Penelaah Teknis Kebijakan	7	1	3	-2
Pengolah Data Dan Informasi	6	0	2	-2
Pengadministrasi Perkantoran	5	1	3	-2

**22. DINAS PERPUSTAKAAN DAN ARSIP DAERAH**

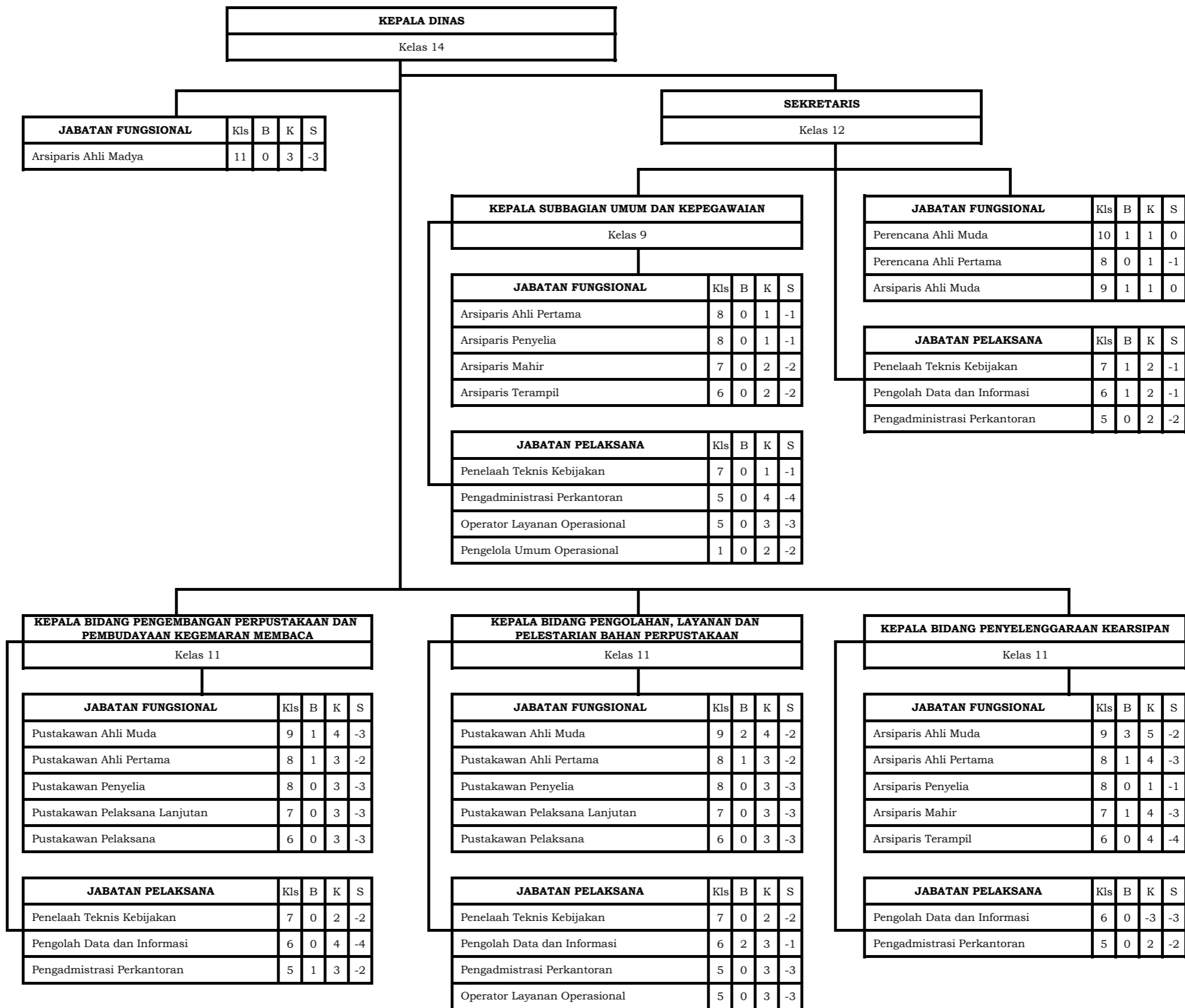

## 23. DINAS PERIKANAN

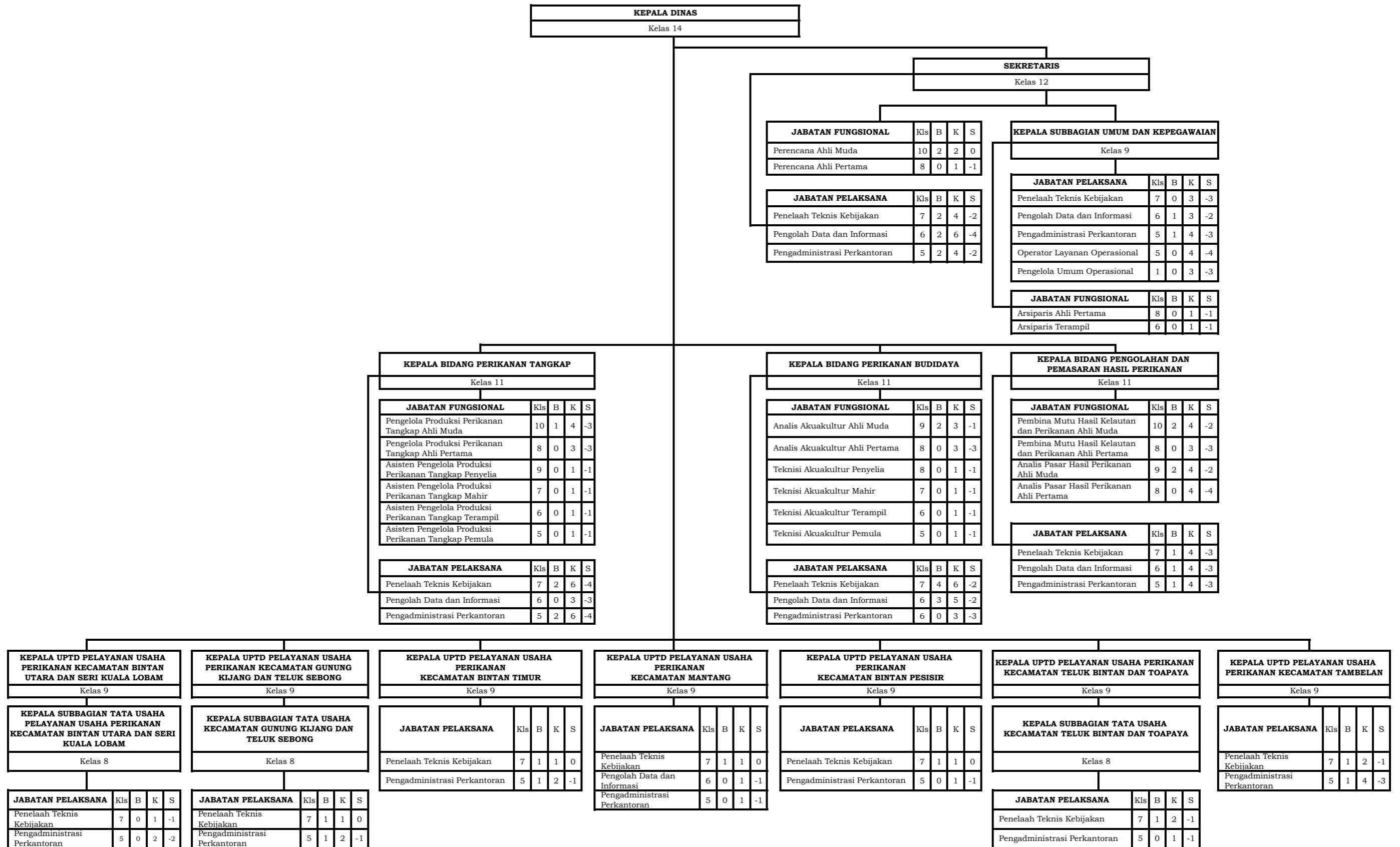

## 24. PETA JABATAN BADAN PERENCANAAN, PENELITIAN DAN PENGEMBANGAN DAERAH

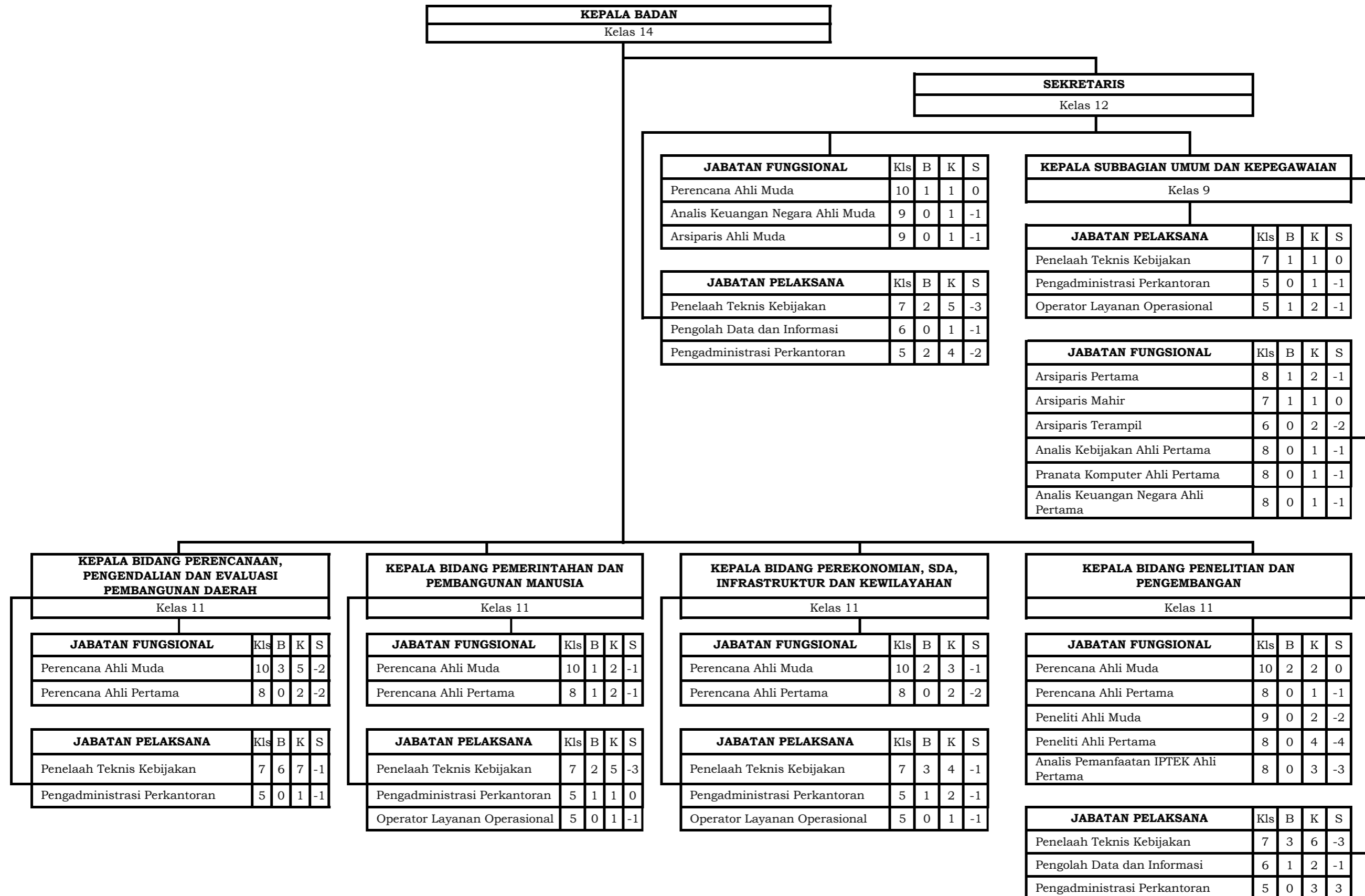

## 25. PETA JABATAN BADAN KEUANGAN DAN ASET DAERAH

<b>KEPALA BADAN</b>
Kelas 14

<b>SEKRETARIS</b>
Kelas 12

JABATAN FUNGSIONAL	Kls	B	K	S
Perencana Ahli Muda	10	1	1	0
Arsiparis Ahli Muda	9	1	2	-1
Analisis Keuangan Negara Ahli Muda	9	1	1	0
Analisis Keuangan Negara Pertama	8	0	1	-1
Pranata Komputer Pelaksana	6	0	1	-1

JABATAN PELAKSANA	Kls	B	K	S
Penelaah Teknis Kebijakan	7	1	5	-4
Pengolah Data dan Informasi	6	3	5	-2
Pengadministrasi Perkantoran	5	3	3	0

<b>KEPALA SUBBAGIAN UMUM DAN KEPEGAWAIAN</b>
Kelas 9

JABATAN PELAKSANA	Kls	B	K	S
Penelaah Teknis Kebijakan	7	1	7	-6
Pengolah Data dan Informasi	6	0	1	-1
Pengadministrasi Perkantoran	5	3	4	-1
Operator Layanan Operasional	5	0	3	-3
Pengelola Umum Operasional	1	0	1	-1

JABATAN FUNGSIONAL	Kls	B	K	S
Arsiparis Pertama	8	1	2	-1
Arsiparis Penyelia	8	0	1	-1
Arsiparis Mahir	7	0	1	-1
Arsiparis Terampil	6	0	4	-4

<b>KEPALA BIDANG PERENCANAAN ANGGARAN DAERAH</b>
Kelas 11

JABATAN FUNGSIONAL	Kls	B	K	S
Analisis Keuangan Negara Ahli Muda	9	1	1	0
Analisis Keuangan Negara Ahli Pertama	8	0	1	-1
Pranata Komputer Pelaksana	6	0	1	-1

JABATAN PELAKSANA	Kls	B	K	S
Penelaah Teknis Kebijakan	7	0	2	-2
Pengolah Data dan Informasi	6	0	3	-3
Pengadministrasi Perkantoran	5	0	1	-1

<b>KEPALA SUBBIDANG PENGENDALIAN ANGGARAN DAERAH</b>
Kelas 9

JABATAN PELAKSANA	Kls	B	K	S
Penelaah Teknis Kebijakan	7	0	2	-2
Pengolah Data dan Informasi	6	0	1	-1
Pengadministrasi Perkantoran	5	0	1	-1

<b>KEPALA SUBBIDANG PENYUSUNAN ANGGARAN DAERAH</b>
Kelas 9

JABATAN PELAKSANA	Kls	B	K	S
Penelaah Teknis Kebijakan	7	0	3	-3
Pengolah Data dan Informasi	6	0	3	-3
Pengadministrasi Perkantoran	5	2	4	-2

<b>KEPALA BIDANG PERBENDAHARAAN DAERAH</b>
Kelas 11

JABATAN FUNGSIONAL	Kls	B	K	S
Analisis Keuangan Negara Ahli Muda	9	1	1	0
Analisis Keuangan Negara Ahli Pertama	8	0	1	-1
Pranata Komputer Pelaksana	6	0	1	-1

JABATAN PELAKSANA	Kls	B	K	S
Penelaah Teknis Kebijakan	7	0	2	-2
Pengolah Data dan Informasi	6	0	2	-2
Pengadministrasi Perkantoran	5	1	2	-1

<b>KEPALA SUBBIDANG PELAYANAN PERBENDAHARAAN</b>
Kelas 9

JABATAN PELAKSANA	Kls	B	K	S
Penelaah Teknis Kebijakan	7	2	7	-5
Pengolah Data dan Informasi	6	2	7	-5
Pengadministrasi Perkantoran	5	6	8	-2

<b>KEPALA SUBBIDANG PENGELOLAAN KAS DAERAH</b>
Kelas 9

JABATAN PELAKSANA	Kls	B	K	S
Penelaah Teknis Kebijakan	7	1	3	-2
Pengolah Data dan Informasi	6	1	3	-2
Pengadministrasi Perkantoran	5	0	1	-1

<b>KEPALA BIDANG AKUNTANSI DAN PELAPORAN KEUANGAN DAERAH</b>
Kelas 11

JABATAN FUNGSIONAL	Kls	B	K	S
Analisis Keuangan Negara Ahli Muda	9	0	1	-1
Analisis Keuangan Negara Ahli Pertama	8	0	1	-1
Analisis Kebijakan Ahli Pertama	8	0	1	-1
Pranata Komputer Pelaksana	6	0	1	-1

JABATAN PELAKSANA	Kls	B	K	S
Penelaah Teknis Kebijakan	7	0	2	-2
Pengolah Data dan Informasi	6	0	2	-2
Pengadministrasi Perkantoran	5	0	1	-1

<b>KEPALA SUBBIDANG AKUNTANSI PENERIMAAN</b>
Kelas 9

JABATAN PELAKSANA	Kls	B	K	S
Penelaah Teknis Kebijakan	7	0	2	-2
Pengolah Data dan Informasi	6	0	1	-1
Pengadministrasi Perkantoran	5	1	1	0

<b>KEPALA SUBBIDANG AKUNTANSI PENGELUARAN</b>
Kelas 9

JABATAN PELAKSANA	Kls	B	K	S
Penelaah Teknis Kebijakan	7	1	6	-5
Pengolah Data dan Informasi	6	0	2	-2
Pengadministrasi Perkantoran	5	0	1	-1

<b>KEPALA BIDANG PENGELOLAAN BARANG MILIK DAERAH</b>
Kelas 11

JABATAN FUNGSIONAL	Kls	B	K	S
Analisis Keuangan Negara Ahli Muda	9	0	1	-1
Analisis Keuangan Negara Ahli Pertama	8	0	1	-1
Pranata Komputer Pelaksana	6	0	1	-1

JABATAN PELAKSANA	Kls	B	K	S
Penelaah Teknis Kebijakan	7	0	2	-2
Pengolah Data dan Informasi	6	1	1	0
Pengadministrasi Perkantoran	5	0	1	-1

<b>KEPALA SUBBIDANG PERENCANAAN DAN PENGGUNAAN BARANG MILIK DAERAH</b>
Kelas 9

JABATAN PELAKSANA	Kls	B	K	S
Penelaah Teknis Kebijakan	7	0	2	-2
Pengolah Data dan Informasi	6	1	4	-3
Pengadministrasi Perkantoran	5	2	2	0

<b>KEPALA SUBBIDANG PENATAUSAHAAN BARANG MILIK DAERAH</b>
Kelas 9

JABATAN PELAKSANA	Kls	B	K	S
Penelaah Teknis Kebijakan	7	2	5	-3
Pengolah Data dan Informasi	6	0	3	-3
Pengadministrasi Perkantoran	5	3	3	0

## 26. PETA JABATAN BADAN KEPEGAWAIAN DAN PENGEMBANGAN SUMBER DAYA MANUSIA

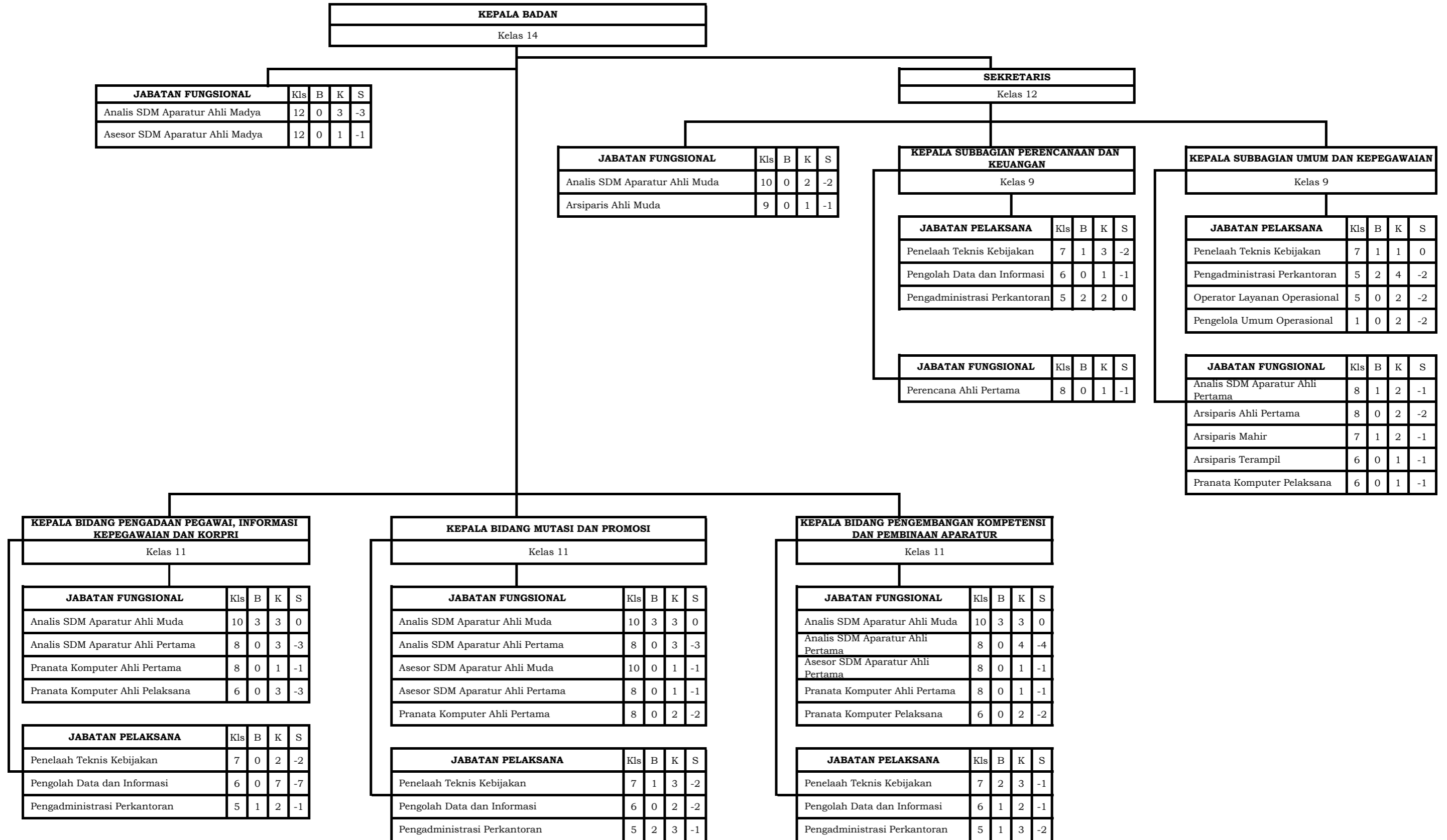



## 27. PETA JABATAN BADAN KESATUAN BANGSA DAN POLITIK

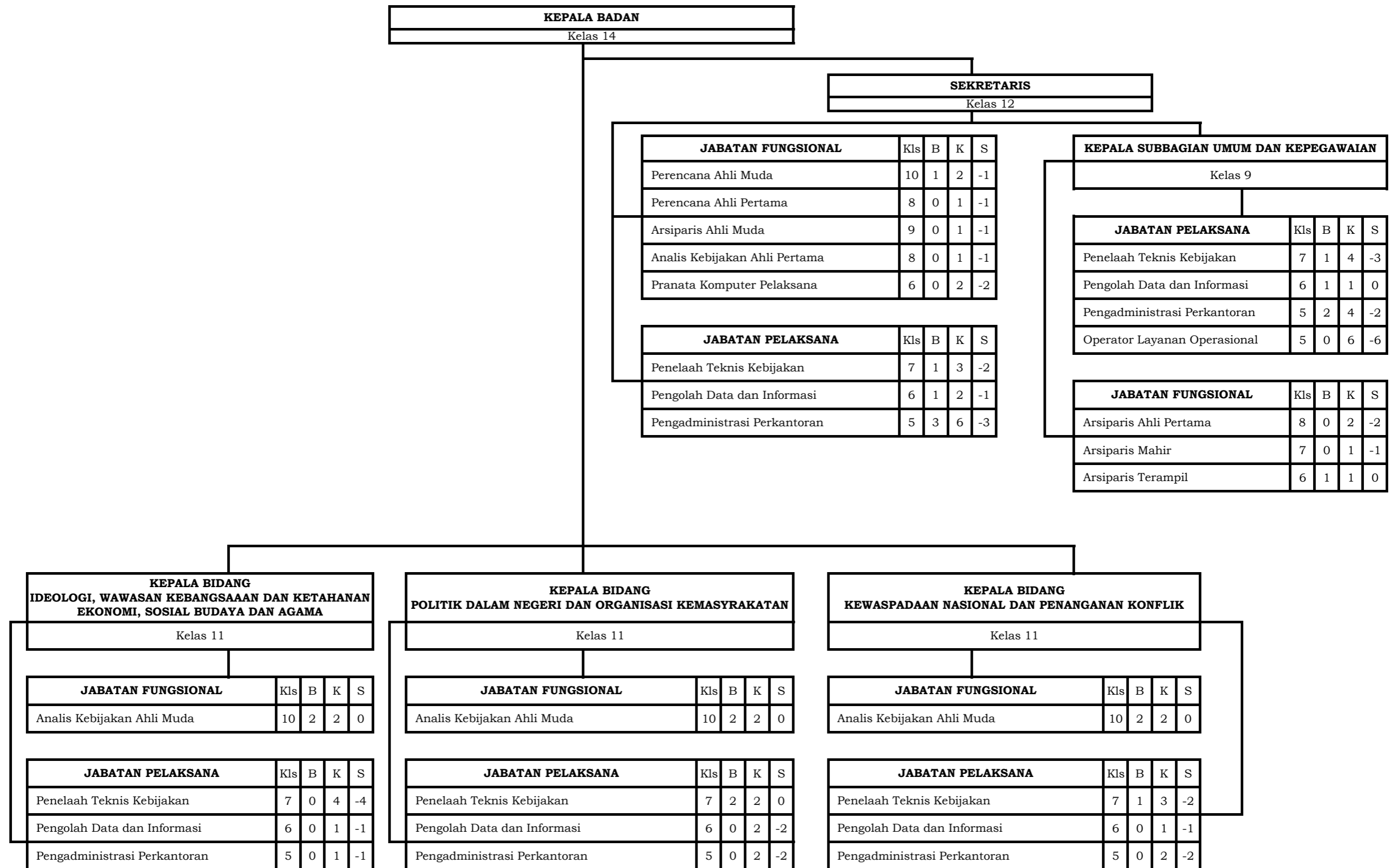

**28. PETA JABATAN BADAN PENDAPATAN DAERAH**

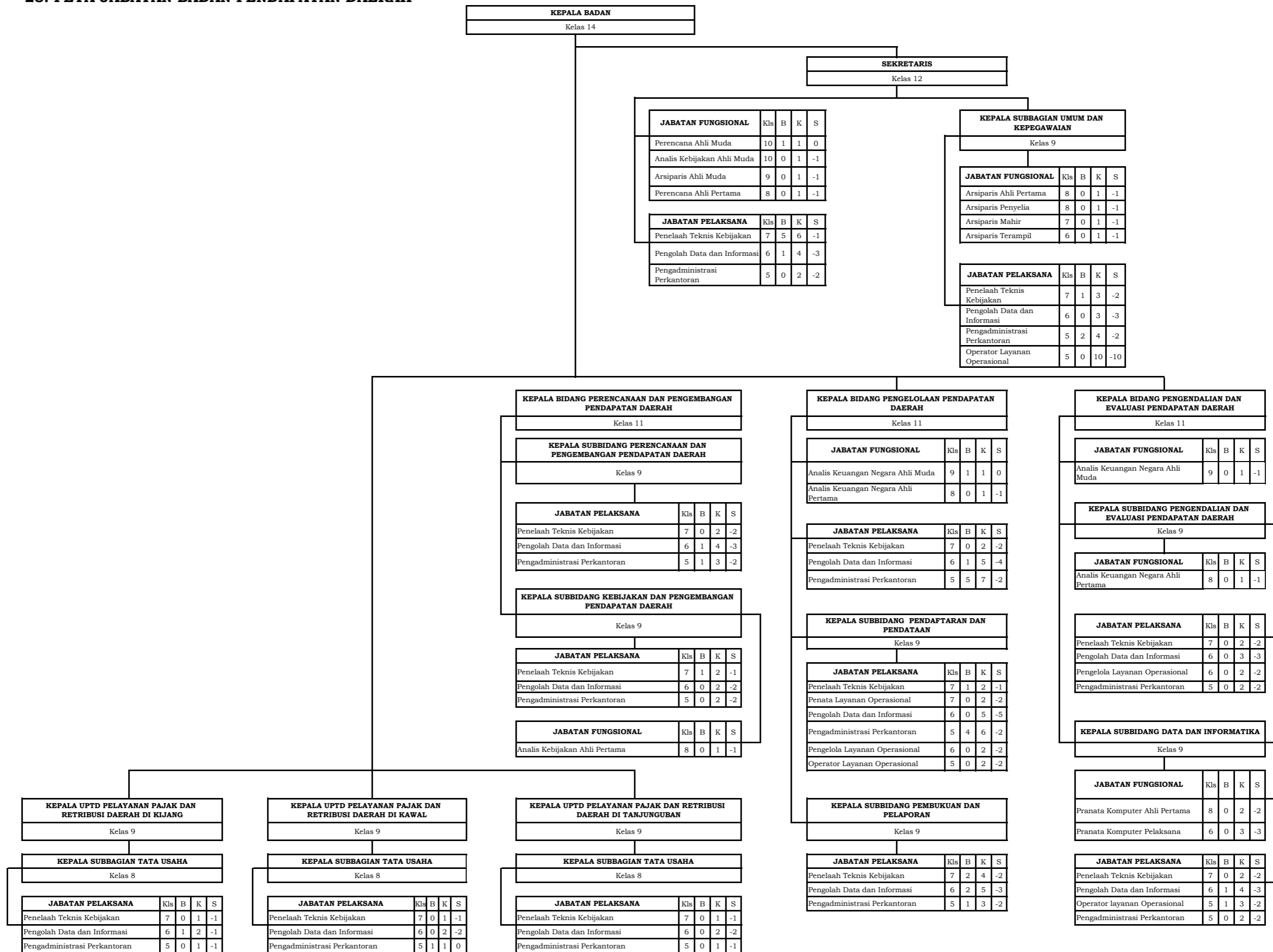

## 29. BADAN PENANGGULANGAN BENCANA DAERAH

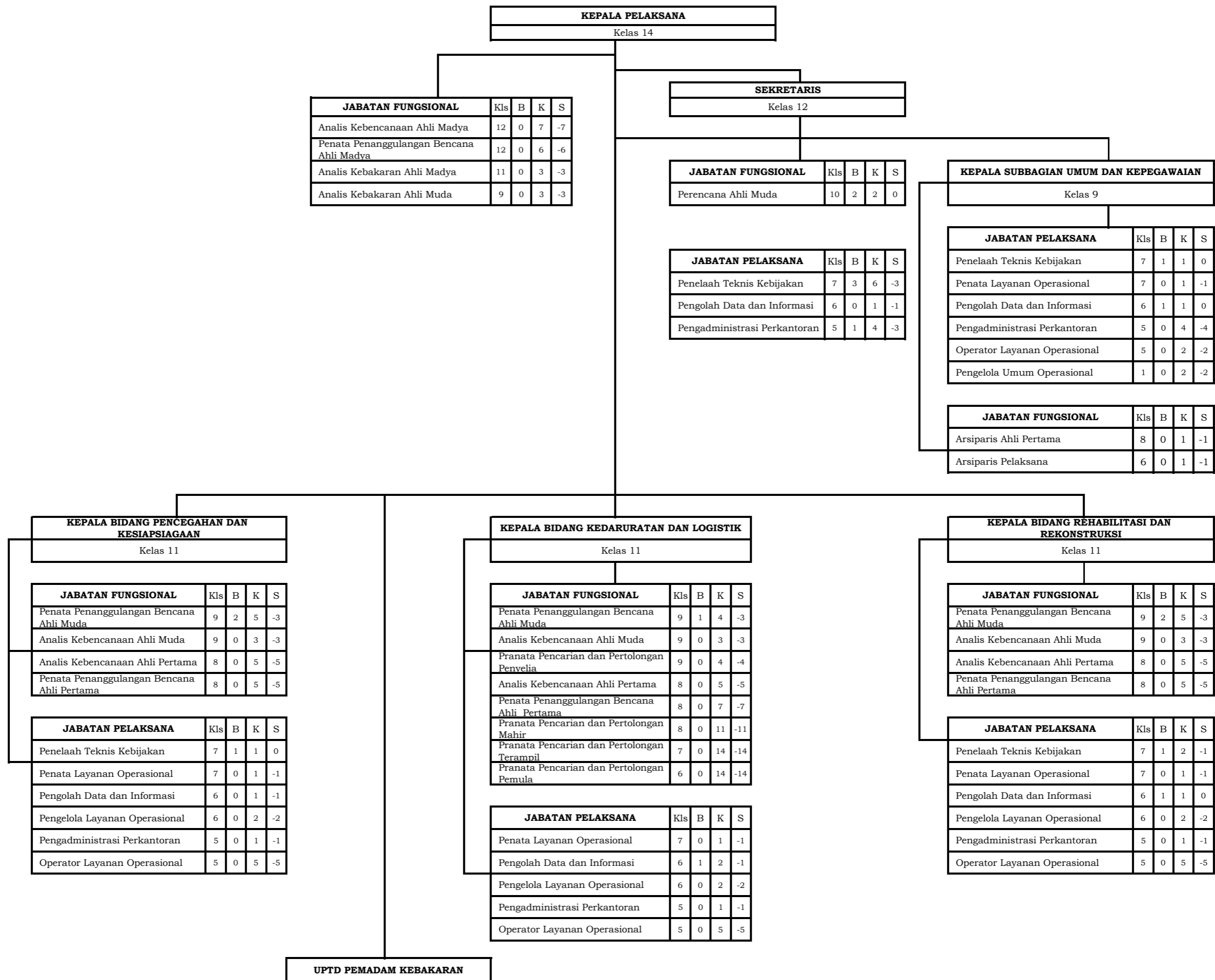

### 30. PETA JABATAN KECAMATAN BINTAN TIMUR

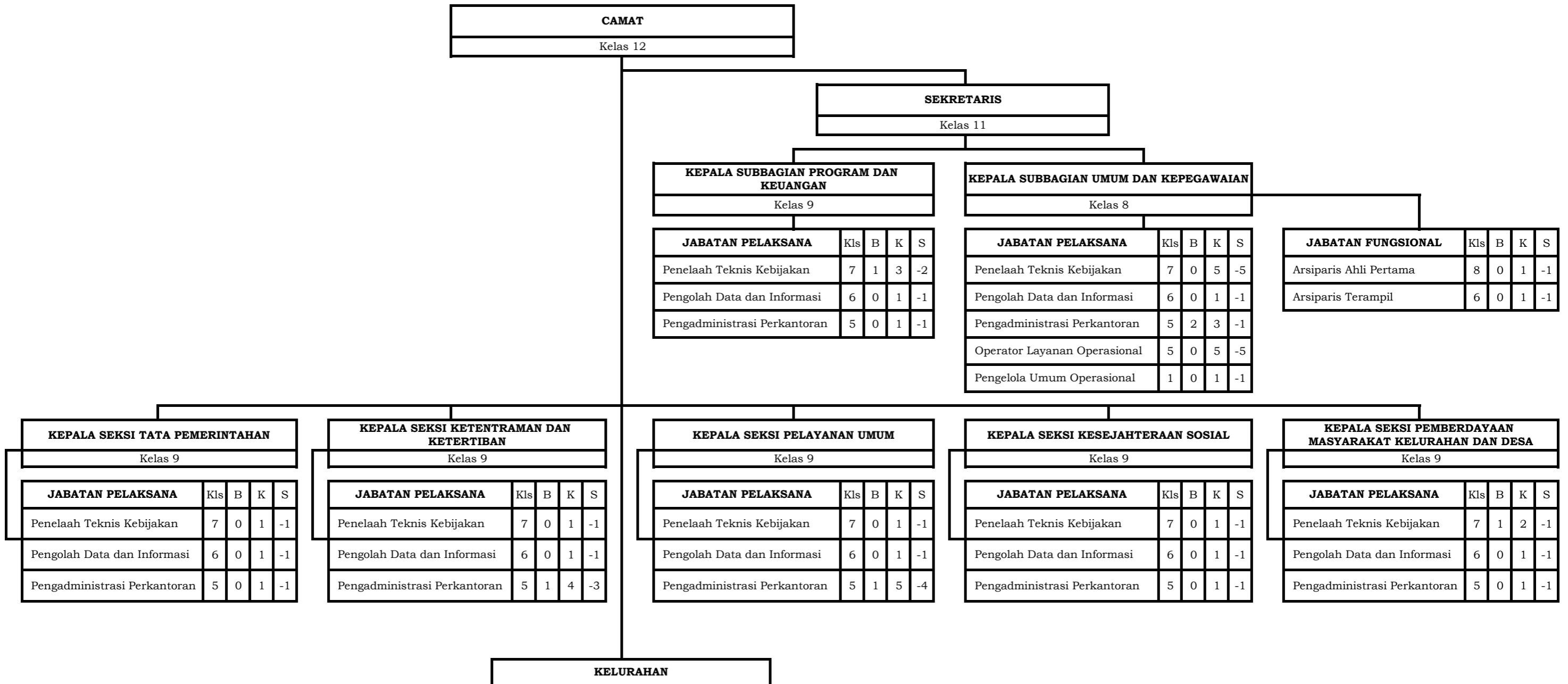

### 30.1. PETA JABATAN KELURAHAN KIJANG KOTA

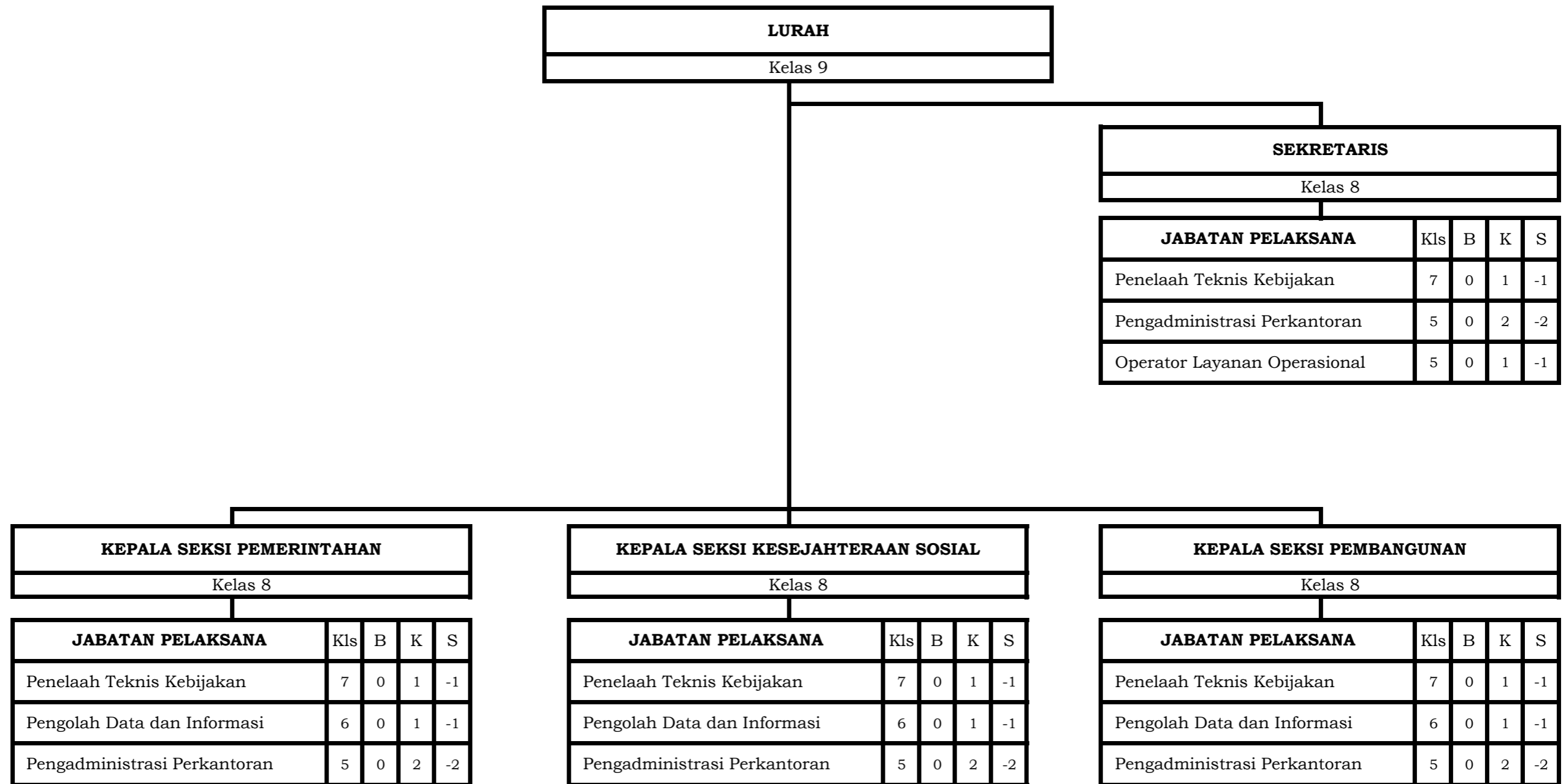

### 30.2. PETA JABATAN KELURAHAN SEI ENAM

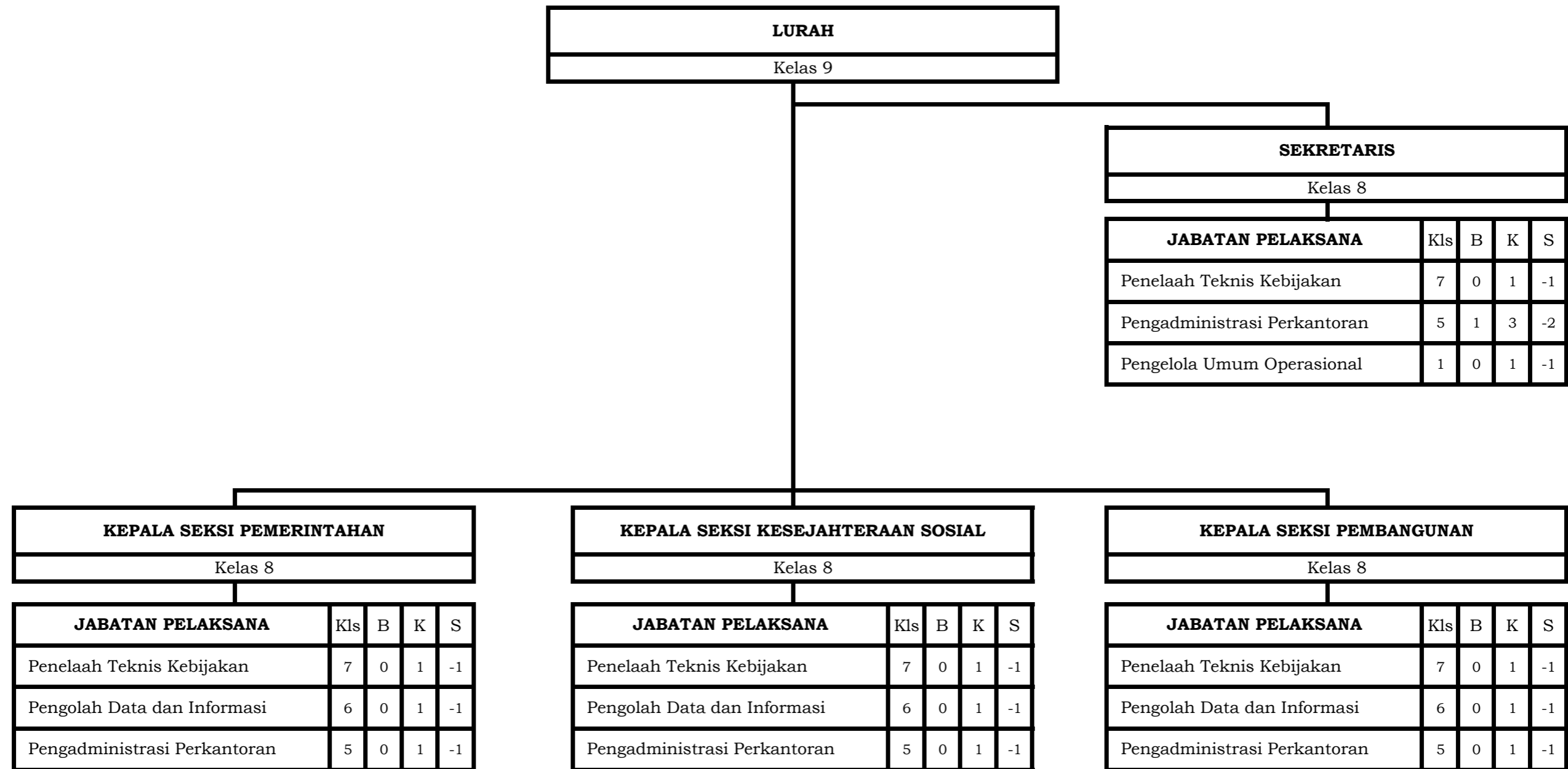

**30.3. PETA JABATAN KELURAHAN SEI LEKOP**

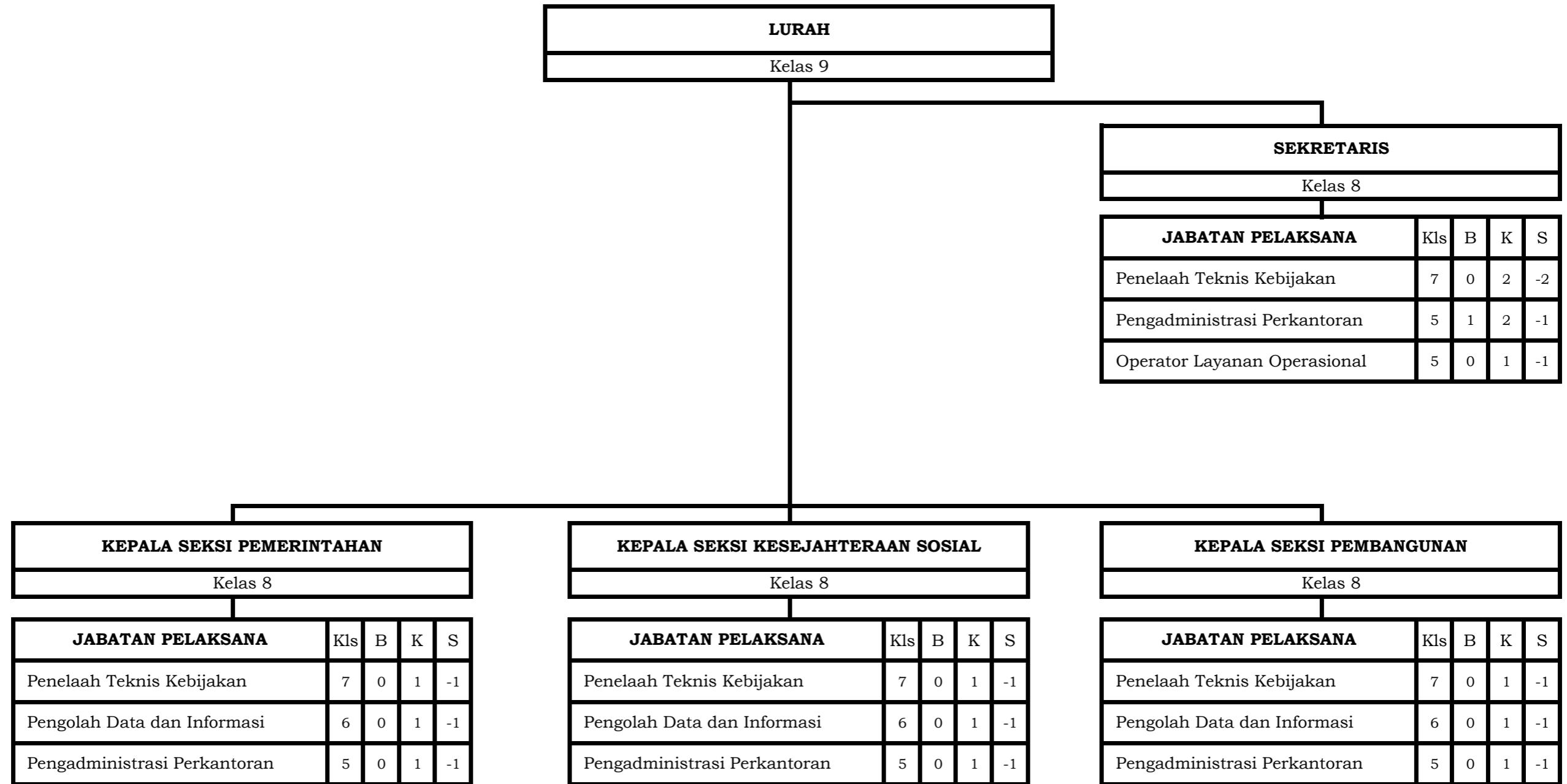

### 30.4. PETA JABATAN KELURAHAN GUNUNG LENGKUAS

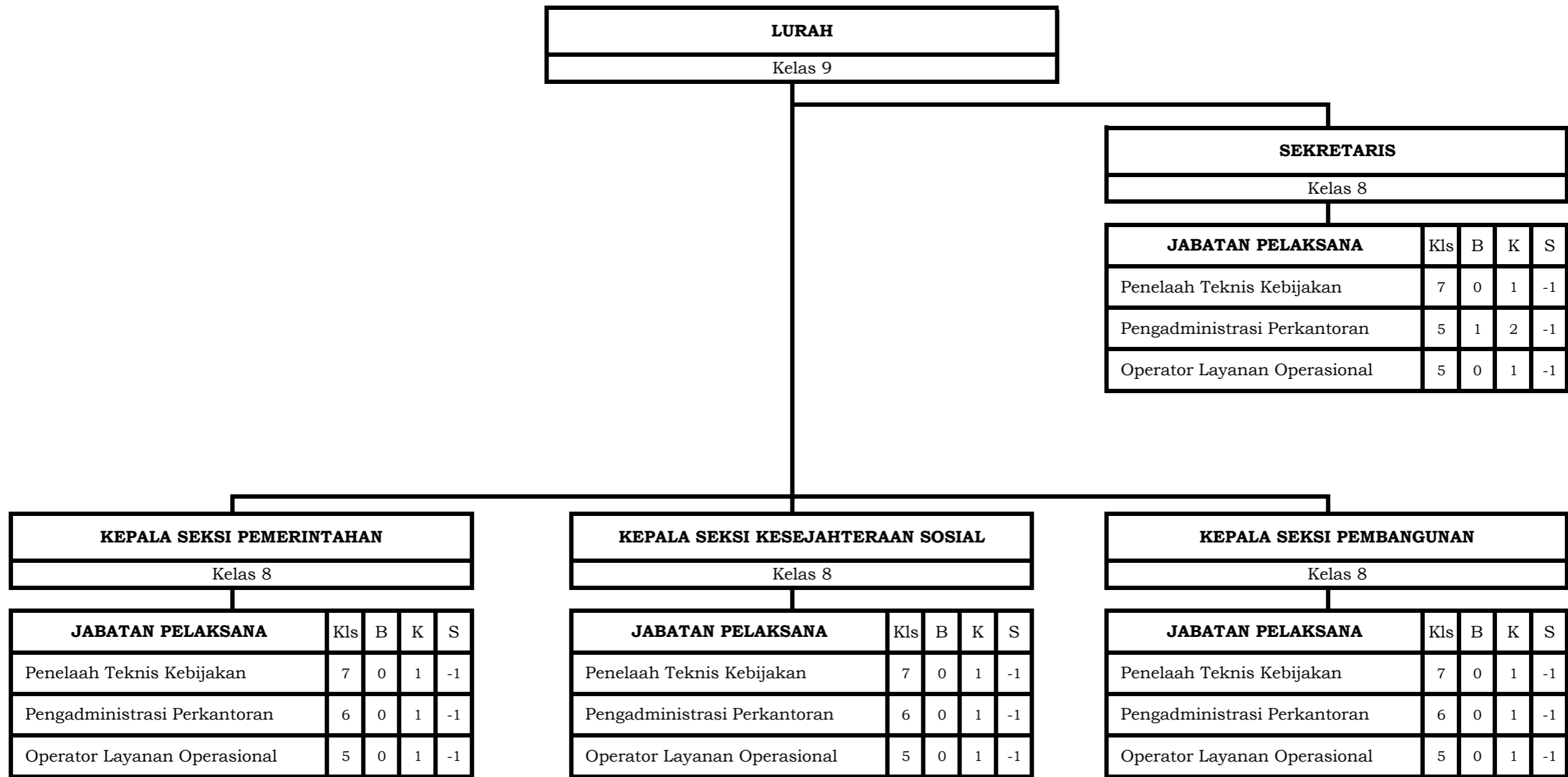

<b>LURAH</b>
Kelas 9

<b>SEKRETARIS</b>
Kelas 8

JABATAN PELAKSANA	Kls	B	K	S
Penelaah Teknis Kebijakan	7	0	1	-1
Pengadministrasi Perkantoran	5	1	2	-1
Operator Layanan Operasional	5	0	1	-1

<b>KEPALA SEKSI PEMERINTAHAN</b>
Kelas 8

JABATAN PELAKSANA	Kls	B	K	S
Penelaah Teknis Kebijakan	7	0	1	-1
Pengadministrasi Perkantoran	6	0	1	-1
Operator Layanan Operasional	5	0	1	-1

<b>KEPALA SEKSI KESEJAHTERAAN SOSIAL</b>
Kelas 8

JABATAN PELAKSANA	Kls	B	K	S
Penelaah Teknis Kebijakan	7	0	1	-1
Pengadministrasi Perkantoran	6	0	1	-1
Operator Layanan Operasional	5	0	1	-1

<b>KEPALA SEKSI PEMBANGUNAN</b>
Kelas 8

JABATAN PELAKSANA	Kls	B	K	S
Penelaah Teknis Kebijakan	7	0	1	-1
Pengadministrasi Perkantoran	6	0	1	-1
Operator Layanan Operasional	5	0	1	-1



### 31. PETA JABATAN KECAMATAN BINTAN UTARA

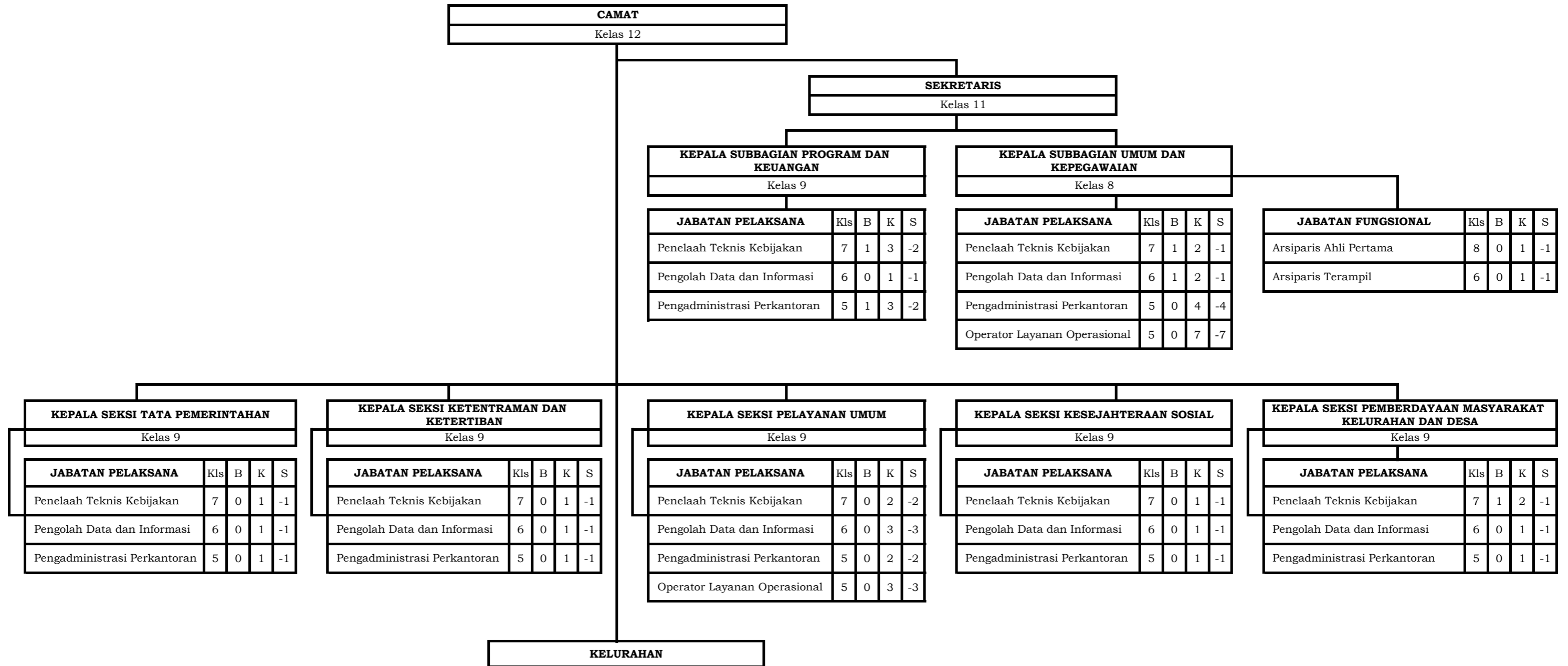

### 31.1. PETA JABATAN KELURAHAN TANJUNG UBAN UTARA

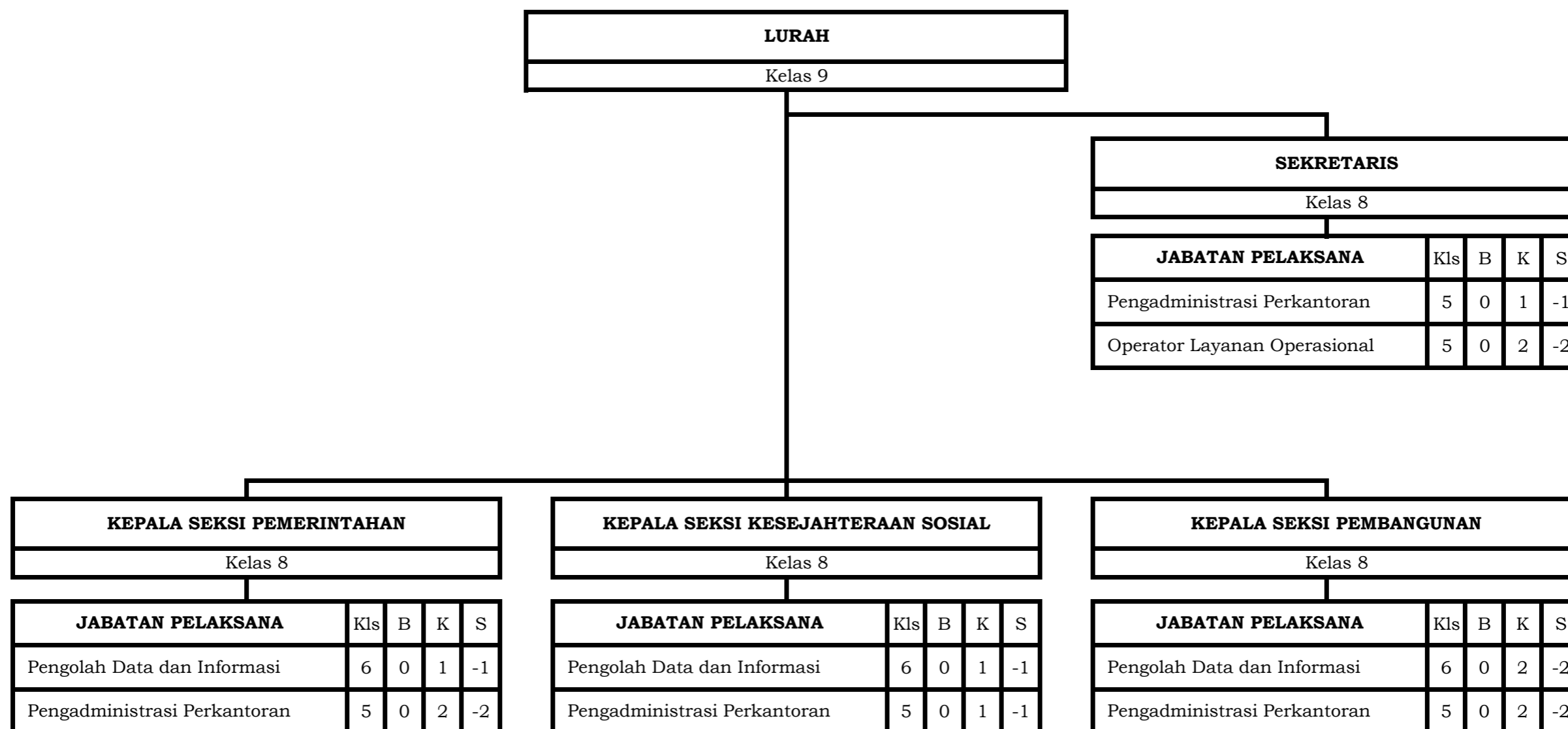

<b>LURAH</b>
Kelas 9

<b>SEKRETARIS</b>
Kelas 8

JABATAN PELAKSANA	Kls	B	K	S
Pengadministrasi Perkantoran	5	0	1	-1
Operator Layanan Operasional	5	0	2	-2

<b>KEPALA SEKSI PEMERINTAHAN</b>
Kelas 8

JABATAN PELAKSANA	Kls	B	K	S
Pengolah Data dan Informasi	6	0	1	-1
Pengadministrasi Perkantoran	5	0	2	-2

<b>KEPALA SEKSI KESEJAHTERAAN SOSIAL</b>
Kelas 8

JABATAN PELAKSANA	Kls	B	K	S
Pengolah Data dan Informasi	6	0	1	-1
Pengadministrasi Perkantoran	5	0	1	-1

<b>KEPALA SEKSI PEMBANGUNAN</b>
Kelas 8

JABATAN PELAKSANA	Kls	B	K	S
Pengolah Data dan Informasi	6	0	2	-2
Pengadministrasi Perkantoran	5	0	2	-2

### 31.2. PETA JABATAN KELURAHAN TANJUNG UBAN SELATAN

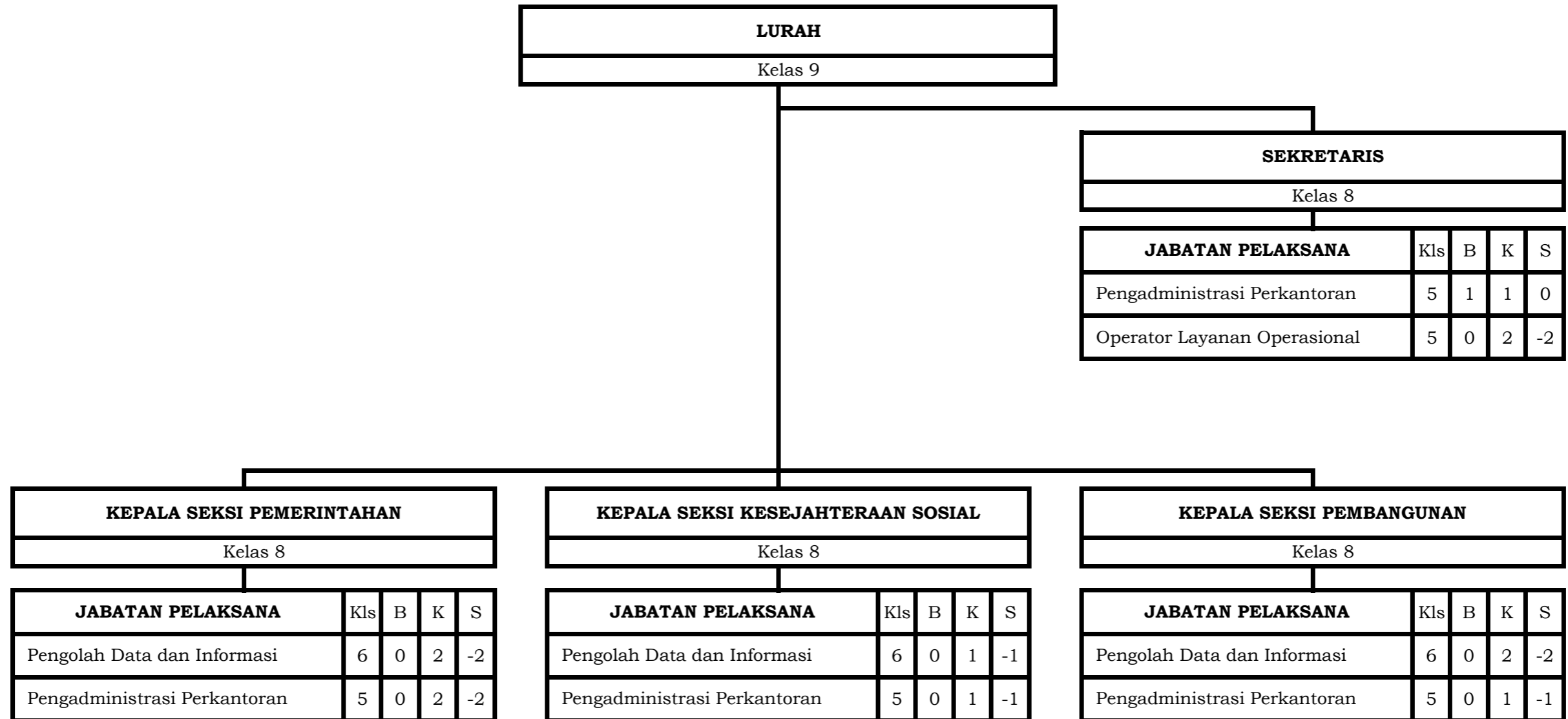

### 31.3. PETA JABATAN KELURAHAN TANJUNG UBAN

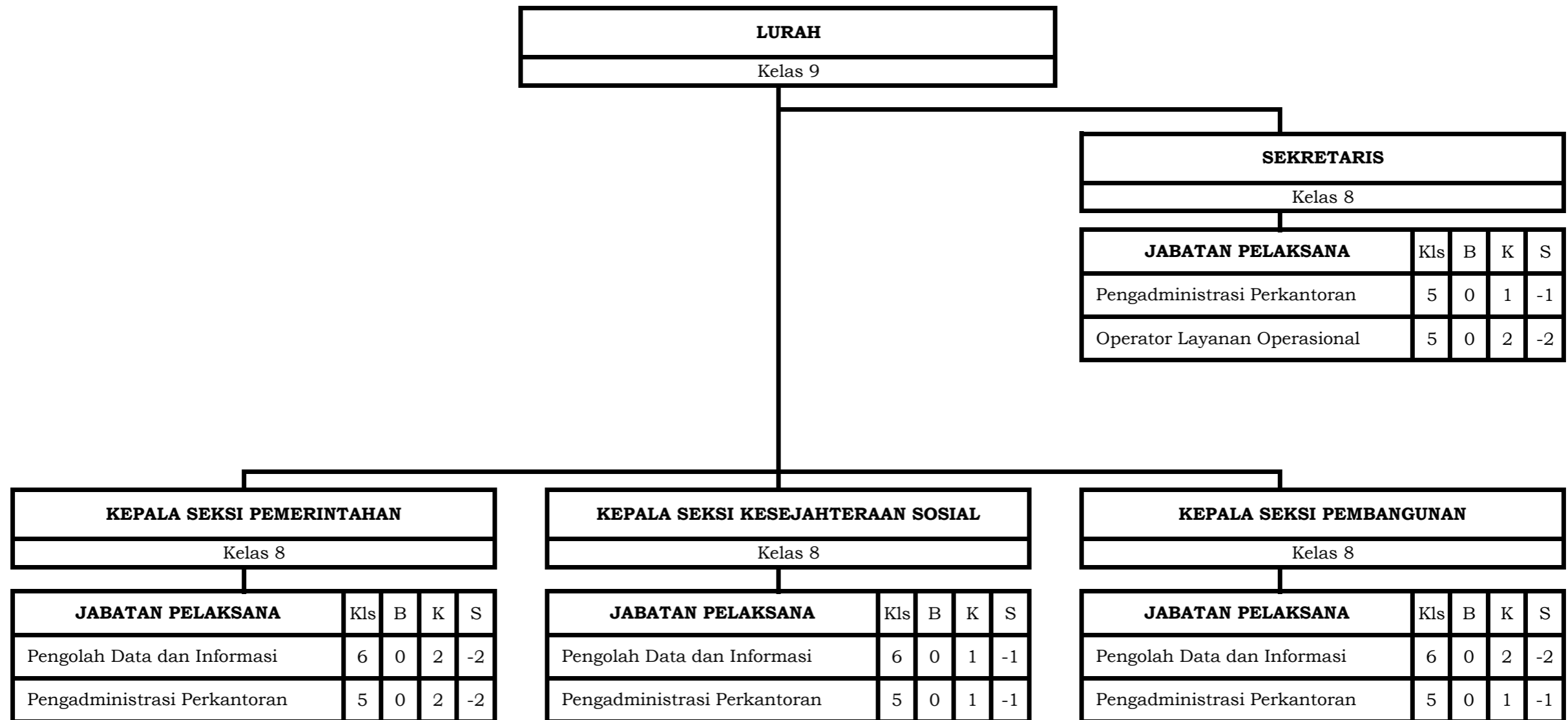

### 31.4. PETA JABATAN KELURAHAN TANJUNG UBAN TIMUR

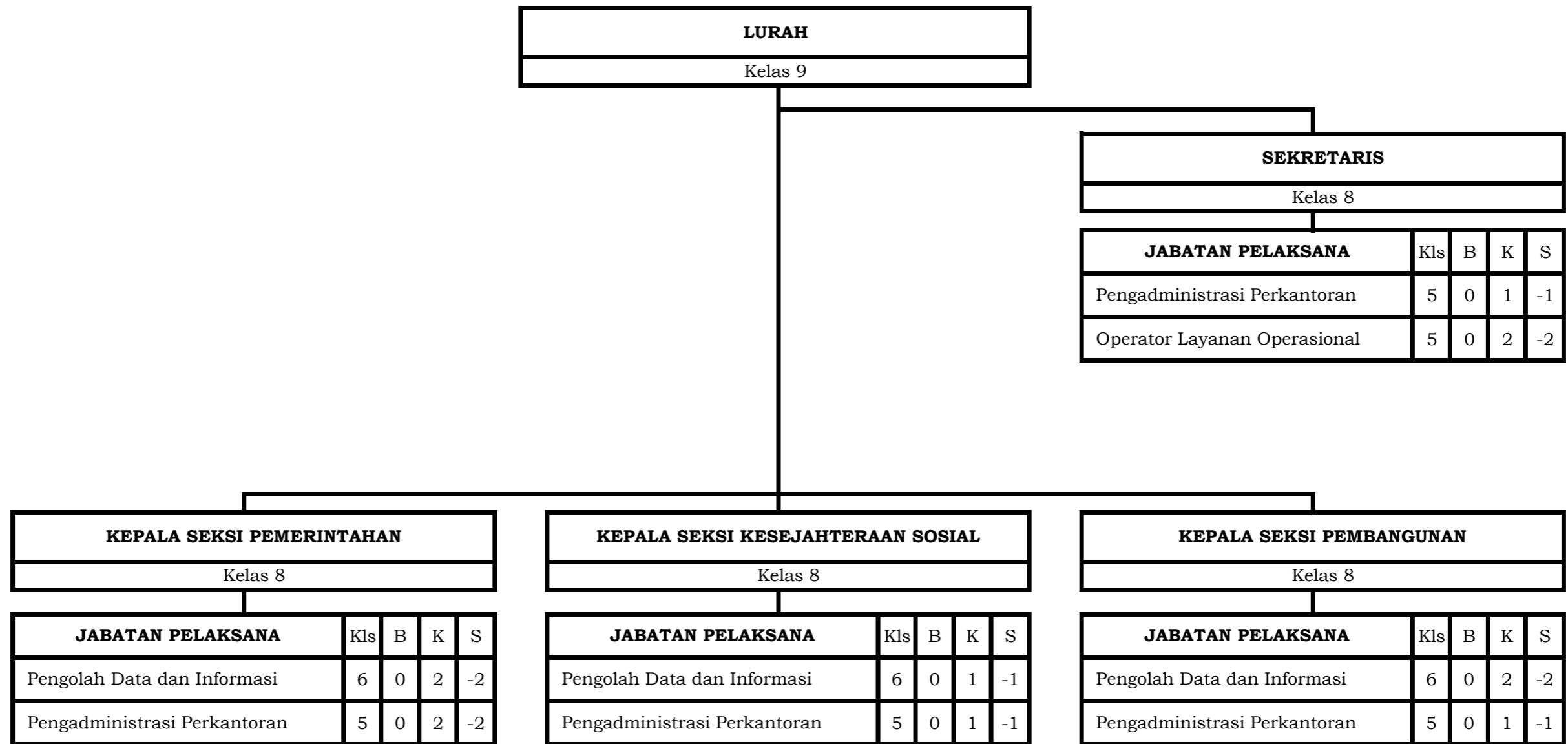

<b>LURAH</b>
Kelas 9

<b>SEKRETARIS</b>
Kelas 8

<b>JABATAN PELAKSANA</b>	Kls	B	K	S
Pengadministrasi Perkantoran	5	0	1	-1
Operator Layanan Operasional	5	0	2	-2

<b>KEPALA SEKSI PEMERINTAHAN</b>
Kelas 8

<b>JABATAN PELAKSANA</b>	Kls	B	K	S
Pengolah Data dan Informasi	6	0	2	-2
Pengadministrasi Perkantoran	5	0	2	-2

<b>KEPALA SEKSI KESEJAHTERAAN SOSIAL</b>
Kelas 8

<b>JABATAN PELAKSANA</b>	Kls	B	K	S
Pengolah Data dan Informasi	6	0	1	-1
Pengadministrasi Perkantoran	5	0	1	-1

<b>KEPALA SEKSI PEMBANGUNAN</b>
Kelas 8

<b>JABATAN PELAKSANA</b>	Kls	B	K	S
Pengolah Data dan Informasi	6	0	2	-2
Pengadministrasi Perkantoran	5	0	1	-1

### 32. PETA JABATAN KECAMATAN GUNUNG KIJANG

<b>CAMAT</b>
Kelas 12

<b>SEKRETARIS</b>
Kelas 11

<b>KEPALA SUBBAGIAN PROGRAM DAN KEUANGAN</b>
Kelas 9

JABATAN PELAKSANA	Kls	B	K	S
Penelaah Teknis Kebijakan	7	1	1	0
Pengolah Data dan Informasi	6	0	1	-1
Pengadministrasi Perkantoran	5	1	1	0

<b>KEPALA SUBBAGIAN UMUM DAN KEPEGAWAIAN</b>
Kelas 8

JABATAN PELAKSANA	Kls	B	K	S
Penelaah Teknis Kebijakan	7	0	2	-2
Pengolah Data dan Informasi	6	0	1	-1
Pengadministrasi Perkantoran	5	3	3	0
Operator Layanan Operasional	5	0	5	-5

JABATAN FUNGSIONAL	Kls	B	K	S
Arsiparis Ahli Pertama	8	0	1	-1
Arsiparis Terampil	6	0	1	-1

<b>KEPALA SEKSI TATA PEMERINTAHAN</b>
Kelas 9

JABATAN PELAKSANA	Kls	B	K	S
Penelaah Teknis Kebijakan	7	0	2	-2
Pengolah Data dan Informasi	6	0	1	-1
Pengadministrasi Perkantoran	5	1	0	0

<b>KEPALA SEKSI KETENTRAMAN DAN KETERTIBAN</b>
Kelas 9

JABATAN PELAKSANA	Kls	B	K	S
Penelaah Teknis Kebijakan	7	0	2	-2
Pengolah Data dan Informasi	6	0	1	-1
Pengadministrasi Perkantoran	5	1	1	0

<b>KEPALA SEKSI PELAYANAN UMUM</b>
Kelas 9

JABATAN PELAKSANA	Kls	B	K	S
Penelaah Teknis Kebijakan	7	0	2	-2
Pengolah Data dan Informasi	6	0	1	-1
Pengadministrasi Perkantoran	5	0	2	-2

<b>KEPALA SEKSI KESEJAHTERAAN SOSIAL</b>
Kelas 9

JABATAN PELAKSANA	Kls	B	K	S
Penelaah Teknis Kebijakan	7	0	2	-2
Pengolah Data dan Informasi	6	0	1	-1
Pengadministrasi Perkantoran	5	0	2	-2

<b>KEPALA SEKSI PEMBERDAYAAN MASYARAKAT KELURAHAN DAN DESA</b>
Kelas 9

JABATAN PELAKSANA	Kls	B	K	S
Penelaah Teknis Kebijakan	7	1	1	0
Pengolah Data dan Informasi	6	0	1	-1
Pengadministrasi Perkantoran	5	0	2	-2

<b>KELURAHAN</b>
------------------

**32.1. PETA JABATAN KELURAHAN KAWAL**

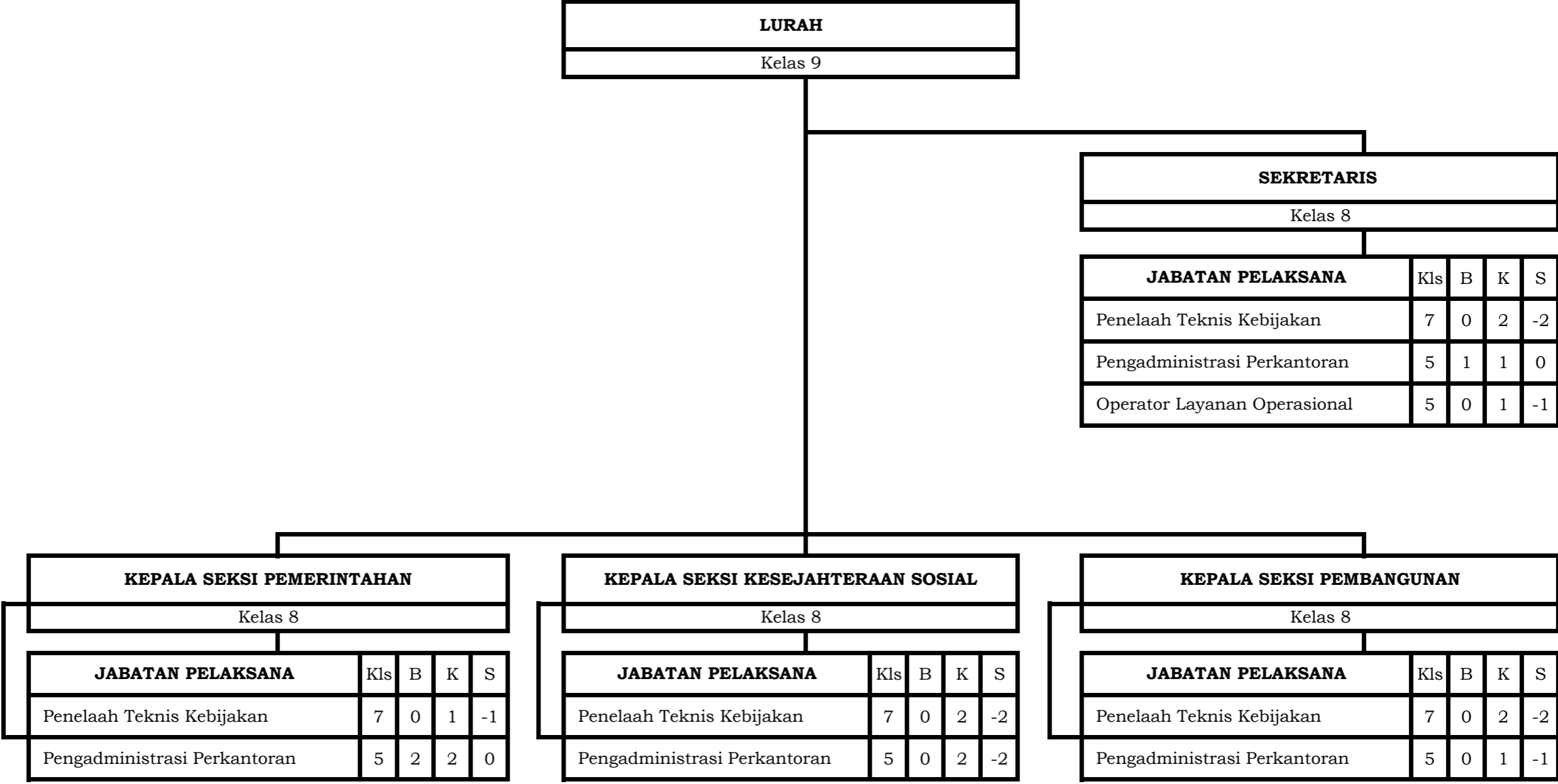

<b>LURAH</b>
Kelas 9

<b>SEKRETARIS</b>
Kelas 8

<b>JABATAN PELAKSANA</b>	Kls	B	K	S
Penelaah Teknis Kebijakan	7	0	2	-2
Pengadministrasi Perkantoran	5	1	1	0
Operator Layanan Operasional	5	0	1	-1

<b>KEPALA SEKSI PEMERINTAHAN</b>
Kelas 8

<b>JABATAN PELAKSANA</b>	Kls	B	K	S
Penelaah Teknis Kebijakan	7	0	1	-1
Pengadministrasi Perkantoran	5	2	2	0

<b>KEPALA SEKSI KESEJAHTERAAN SOSIAL</b>
Kelas 8

<b>JABATAN PELAKSANA</b>	Kls	B	K	S
Penelaah Teknis Kebijakan	7	0	2	-2
Pengadministrasi Perkantoran	5	0	2	-2

<b>KEPALA SEKSI PEMBANGUNAN</b>
Kelas 8

<b>JABATAN PELAKSANA</b>	Kls	B	K	S
Penelaah Teknis Kebijakan	7	0	2	-2
Pengadministrasi Perkantoran	5	0	1	-1

### 33. PETA JABATAN KECAMATAN TELUK BINTAN

<b>CAMAT</b>
Kelas 12

<b>SEKRETARIS</b>
Kelas 11

<b>KEPALA SUBBAGIAN PROGRAM DAN KEUANGAN</b>
Kelas 9

JABATAN PELAKSANA	Kls	B	K	S
Penelaah Teknis Kebijakan	7	1	2	-1
Pengolah Data dan Informasi	6	0	1	-1
Pengadministrasi Perkantoran	5	1	2	-1

<b>KEPALA SUBBAGIAN UMUM DAN KEPEGAWAIAN</b>
Kelas 8

JABATAN PELAKSANA	Kls	B	K	S
Penelaah Teknis Kebijakan	7	0	1	-1
Pengolah Data dan Informasi	6	0	1	-1
Pengadministrasi Perkantoran	5	1	1	0
Operator Layanan Operasional	5	0	5	-5
Pengelola Umum Operasional	1	0	3	-3

JABATAN FUNGSIONAL	Kls	B	K	S
Arsiparis Ahli Pertama	8	0	1	-1
Arsiparis Terampil	6	0	1	-1

<b>KEPALA SEKSI TATA PEMERINTAHAN</b>
Kelas 9

JABATAN PELAKSANA	Kls	B	K	S
Penelaah Teknis Kebijakan	7	1	2	-1
Pengolah Data dan Informasi	6	0	1	-1
Pengadministrasi Perkantoran	5	0	2	-2

<b>KEPALA SEKSI KETENTRAMAN DAN KETERTIBAN</b>
Kelas 9

JABATAN PELAKSANA	Kls	B	K	S
Penelaah Teknis Kebijakan	7	0	1	-1
Pengolah Data dan Informasi	6	0	1	-1
Pengadministrasi Perkantoran	5	0	1	-1

<b>KEPALA SEKSI PELAYANAN UMUM</b>
Kelas 9

JABATAN PELAKSANA	Kls	B	K	S
Penelaah Teknis Kebijakan	7	0	1	-1
Pengolah Data dan Informasi	6	0	1	-1
Pengadministrasi Perkantoran	5	1	2	-1

<b>KEPALA SEKSI KESEJAHTERAAN SOSIAL</b>
Kelas 9

JABATAN PELAKSANA	Kls	B	K	S
Penelaah Teknis Kebijakan	7	0	1	-1
Pengolah Data dan Informasi	6	0	1	-1
Pengadministrasi Perkantoran	5	0	2	-2

<b>KEPALA SEKSI PEMBERDAYAAN MASYARAKAT KELURAHAN DAN DESA</b>
Kelas 9

JABATAN PELAKSANA	Kls	B	K	S
Penelaah Teknis Kebijakan	7	0	1	-1
Pengolah Data dan Informasi	6	0	1	-1
Pengadministrasi Perkantoran	5	0	1	-1

<b>KELURAHAN</b>
------------------



**33.1. PETA JABATAN KELURAHAN TEMBELING TANJUNG**

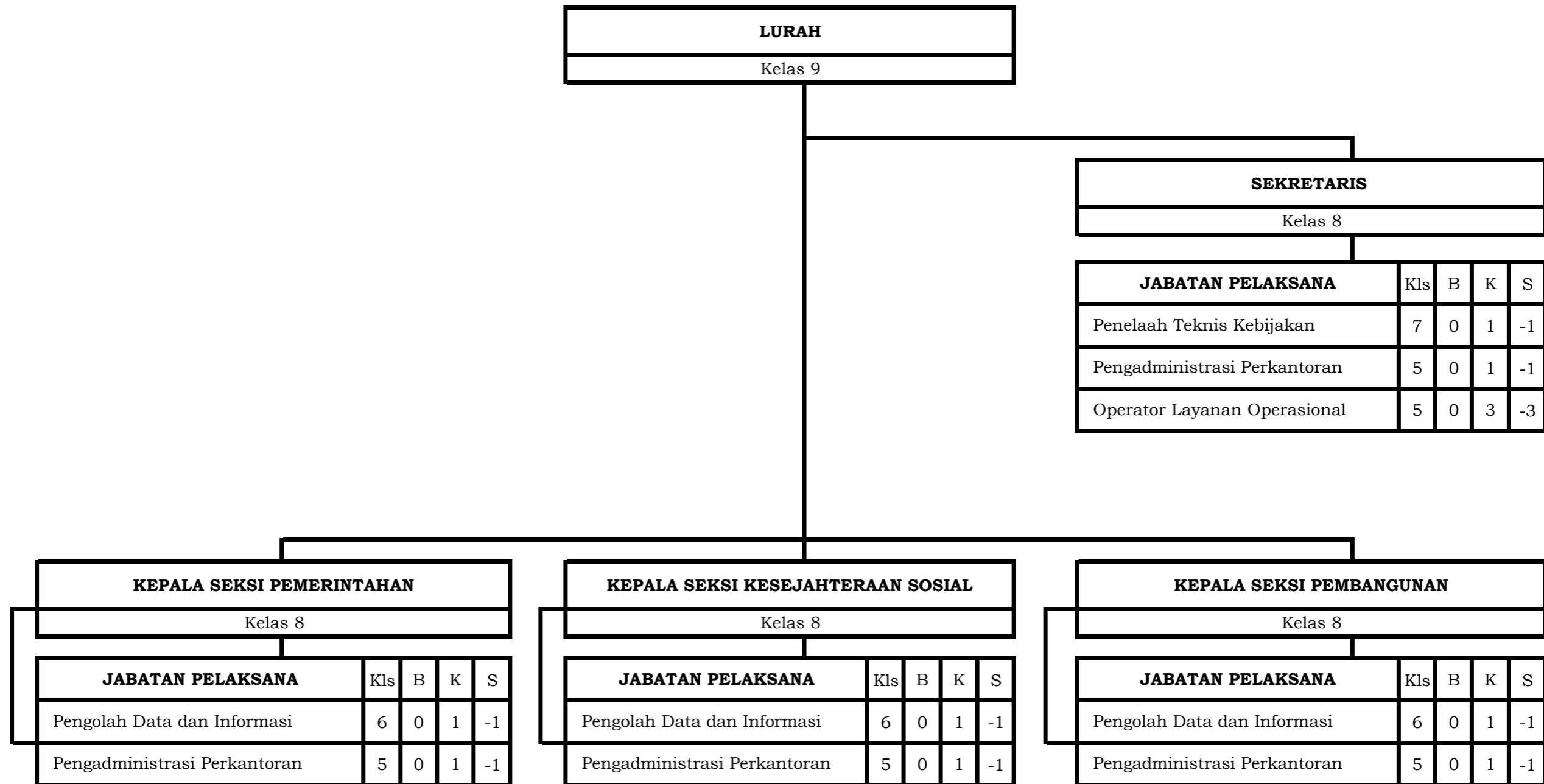

**34. PETA JABATAN KECAMATAN TELUK SEBONG**

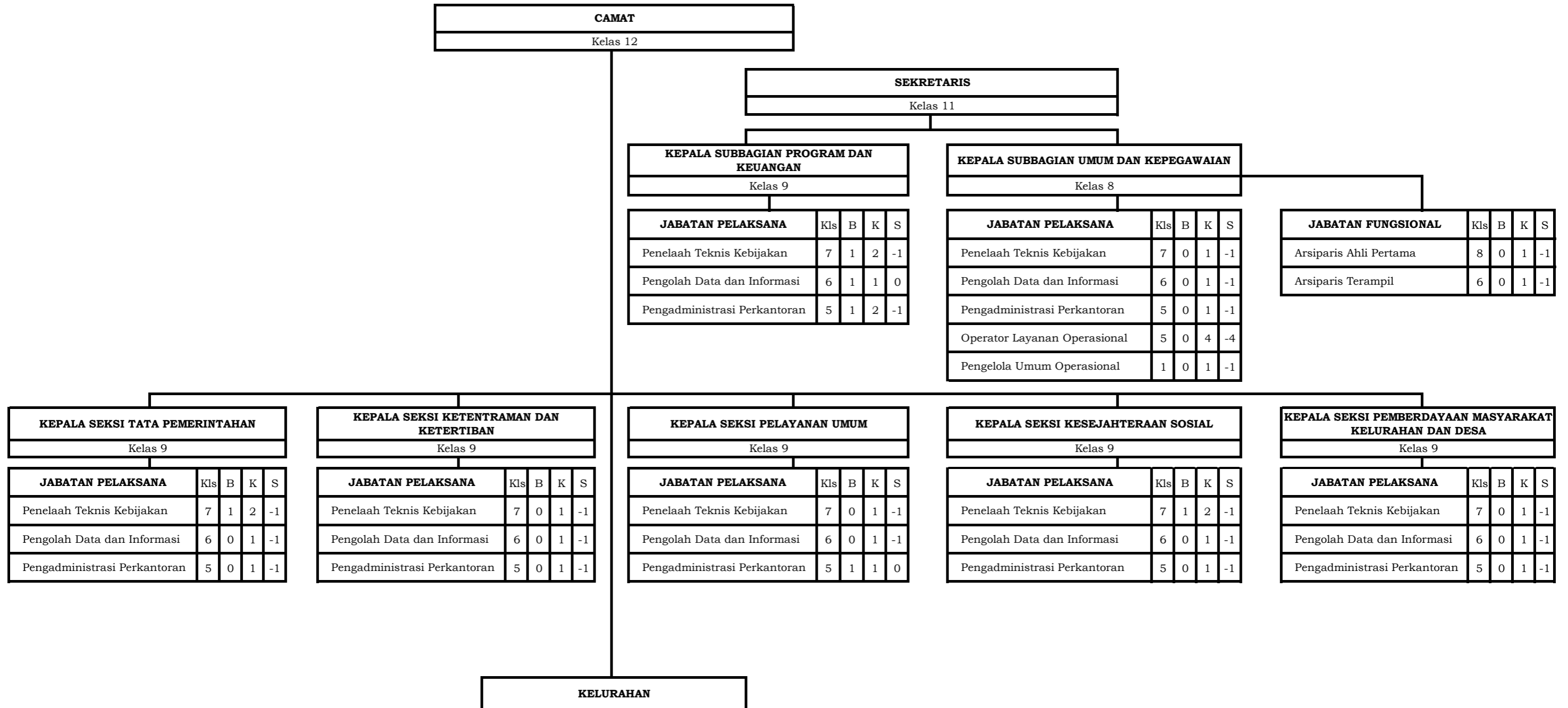

### 34.1. PETA JABATAN KELURAHAN KOTA BARU

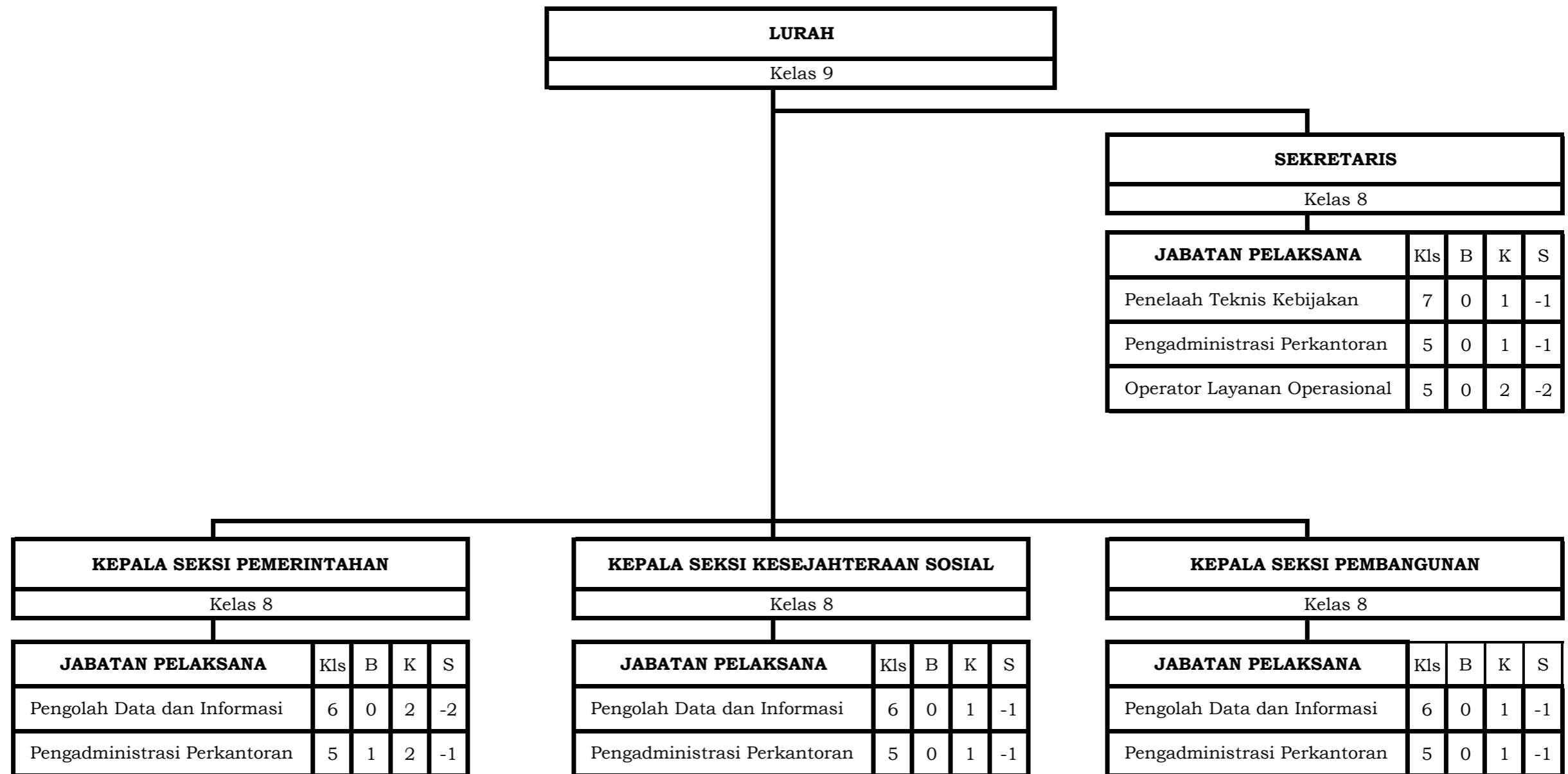

**35. PETA JABATAN KECAMATAN TOAPAYA**

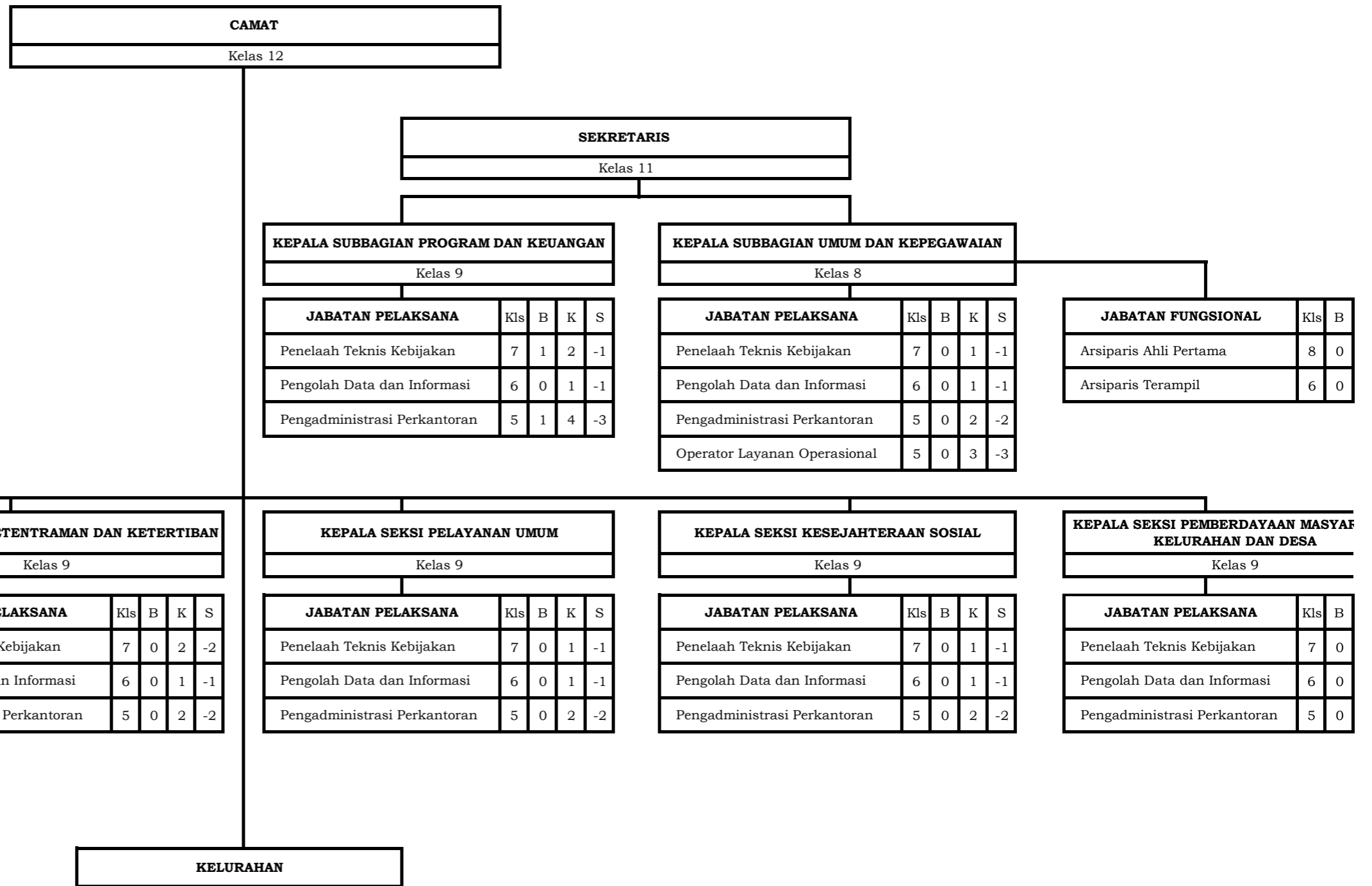

K	S
1	-1
1	-1

**SAKAT**

---

K	S
1	-1
1	-1
2	-2

### 35.1. PETA JABATAN KELURAHAN TOAPAYA ASRI

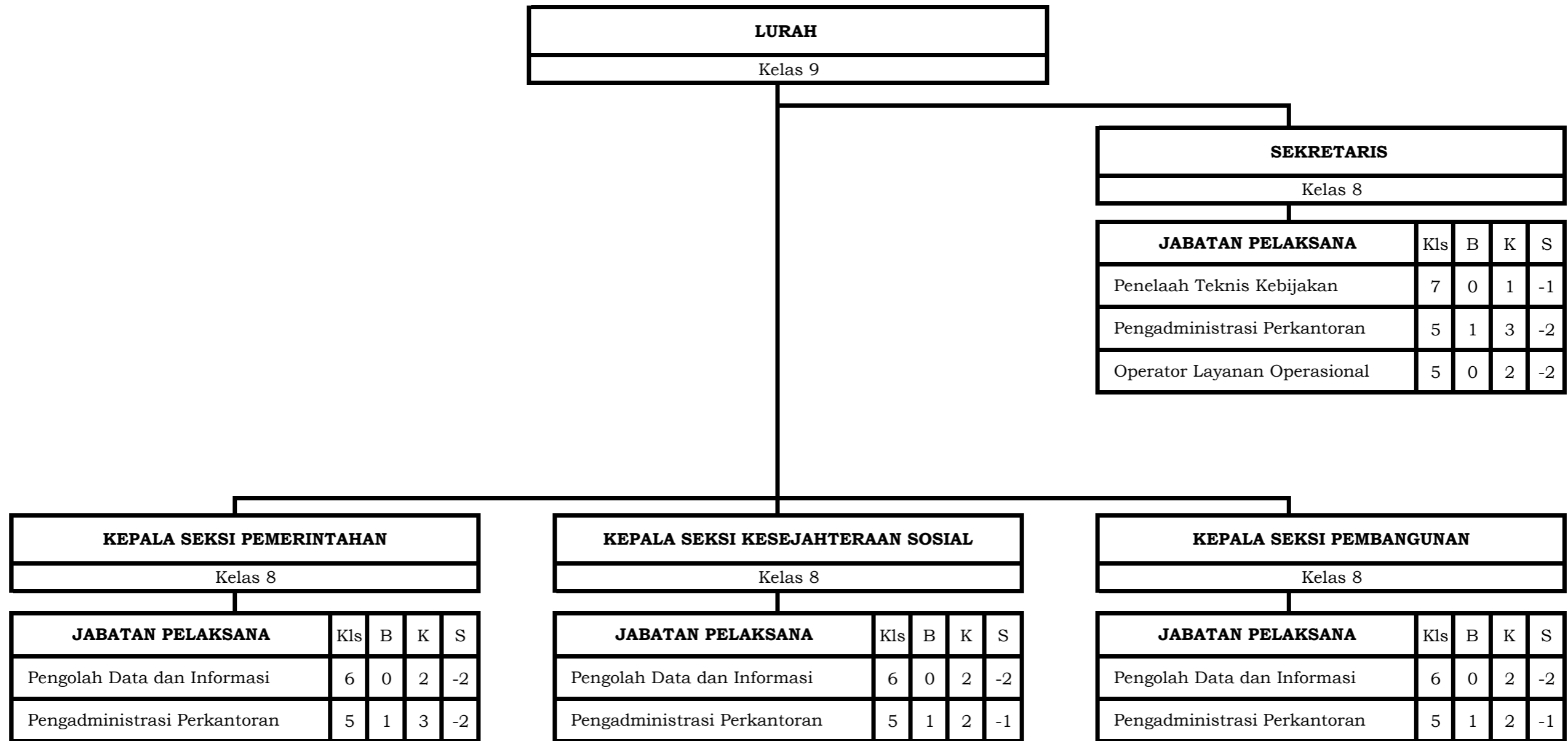

**36. PETA JABATAN KECAMATAN BINTAN PESISIR**

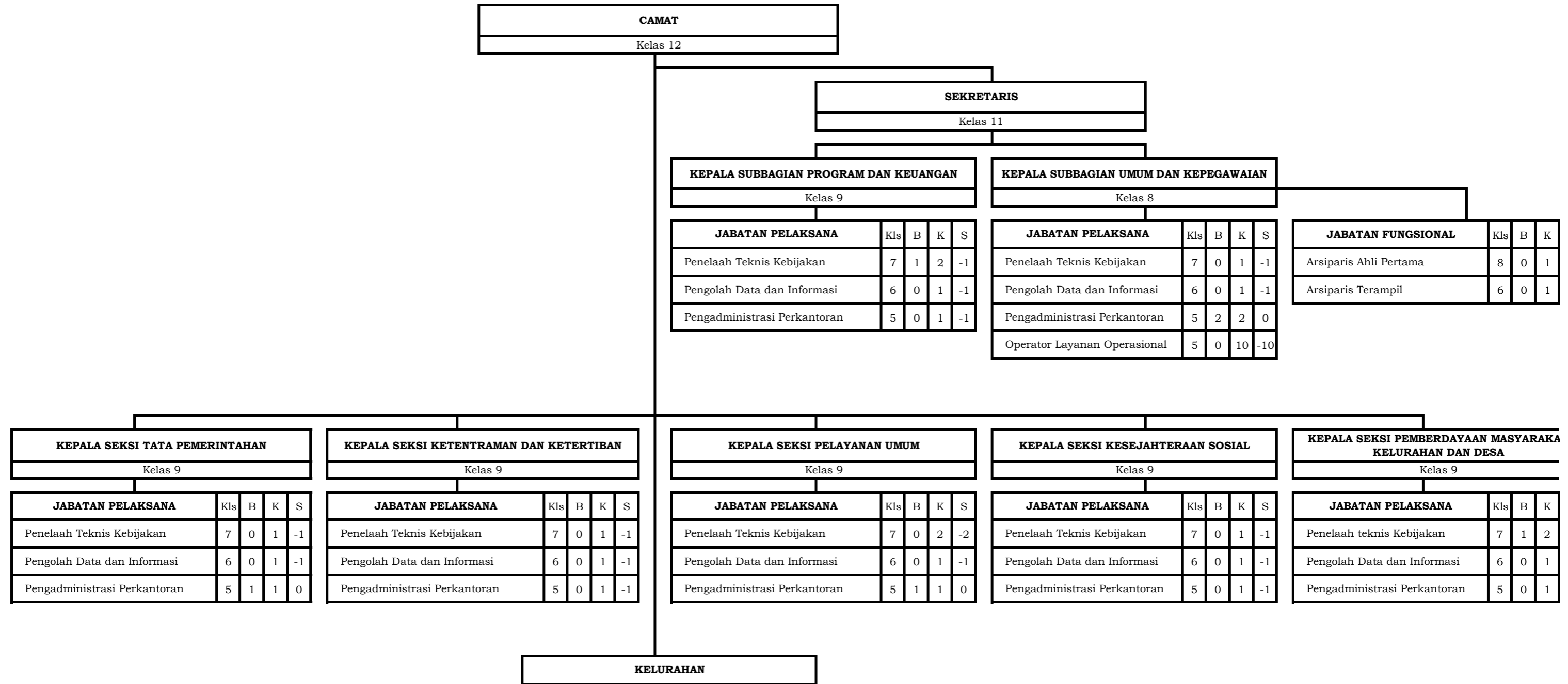

S
-1
-1

T

S
-1
-1
-1



**37. PETA JABATAN KECAMATAN MANTANG**

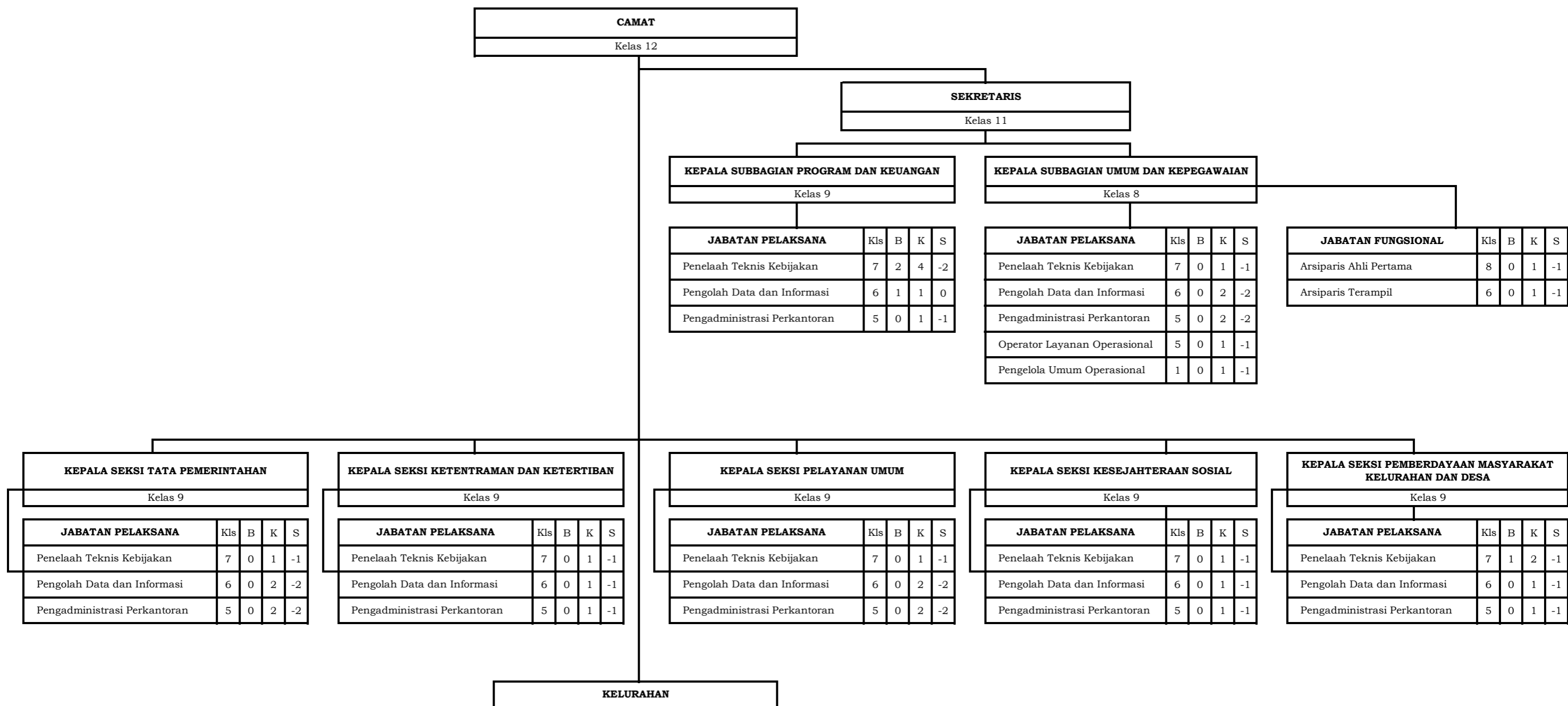

**38. PETA JABATAN KECAMATAN SERI KUALA LOBAM**

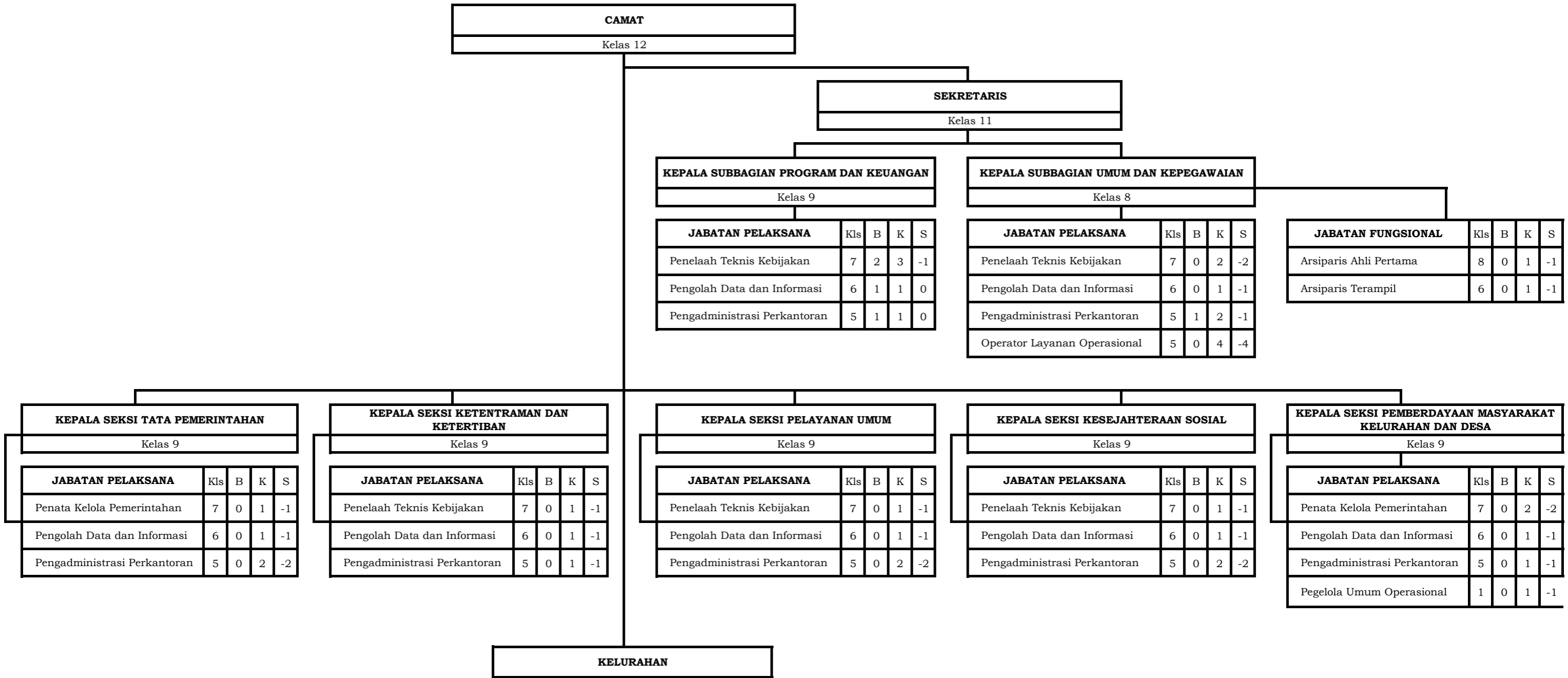

|

### 38.1. PETA JABATAN KELURAHAN TELUK LOBAM

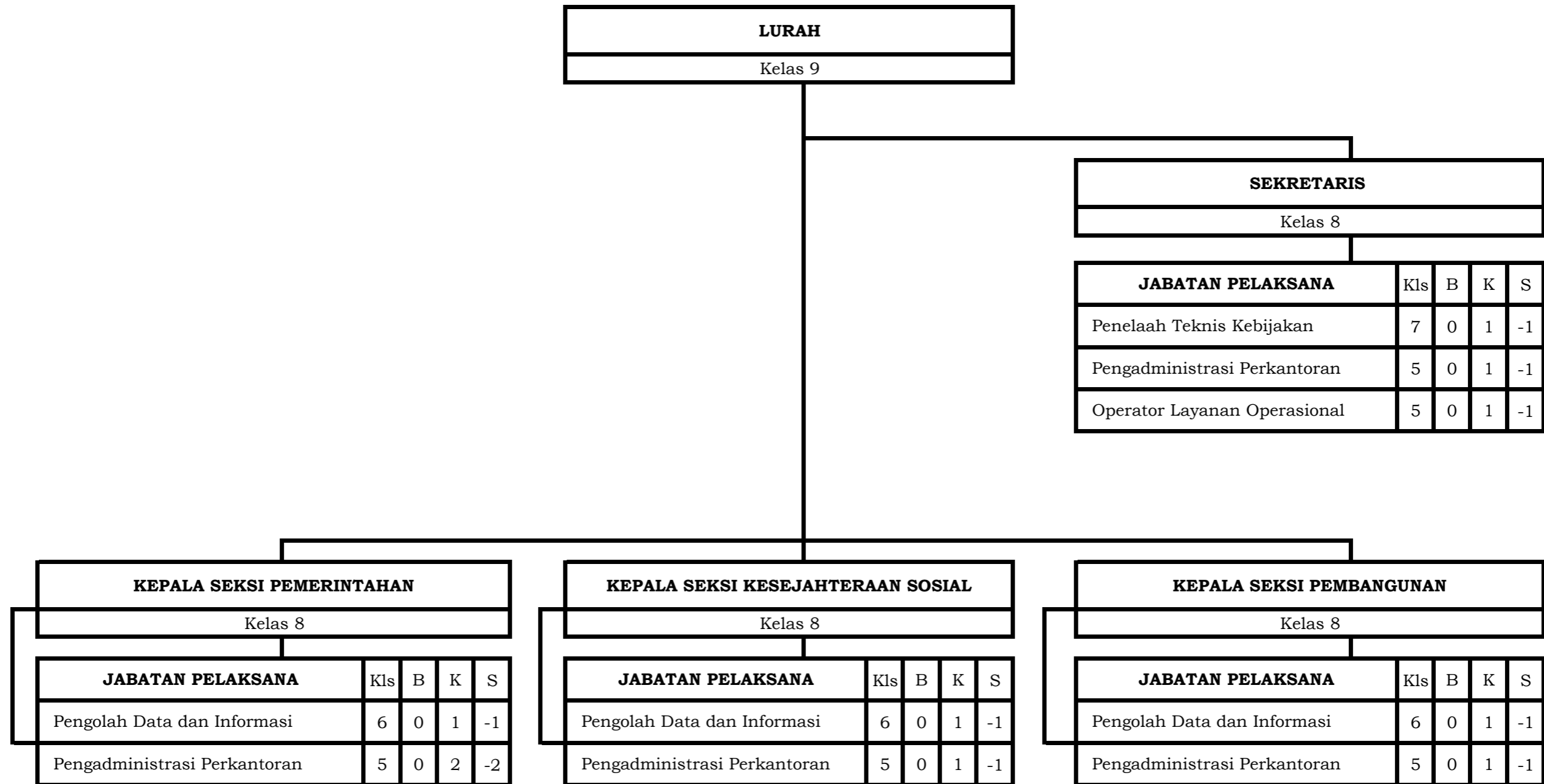

### 38.2. PETA JABATAN KELURAHAN TANJUNG PERMAI

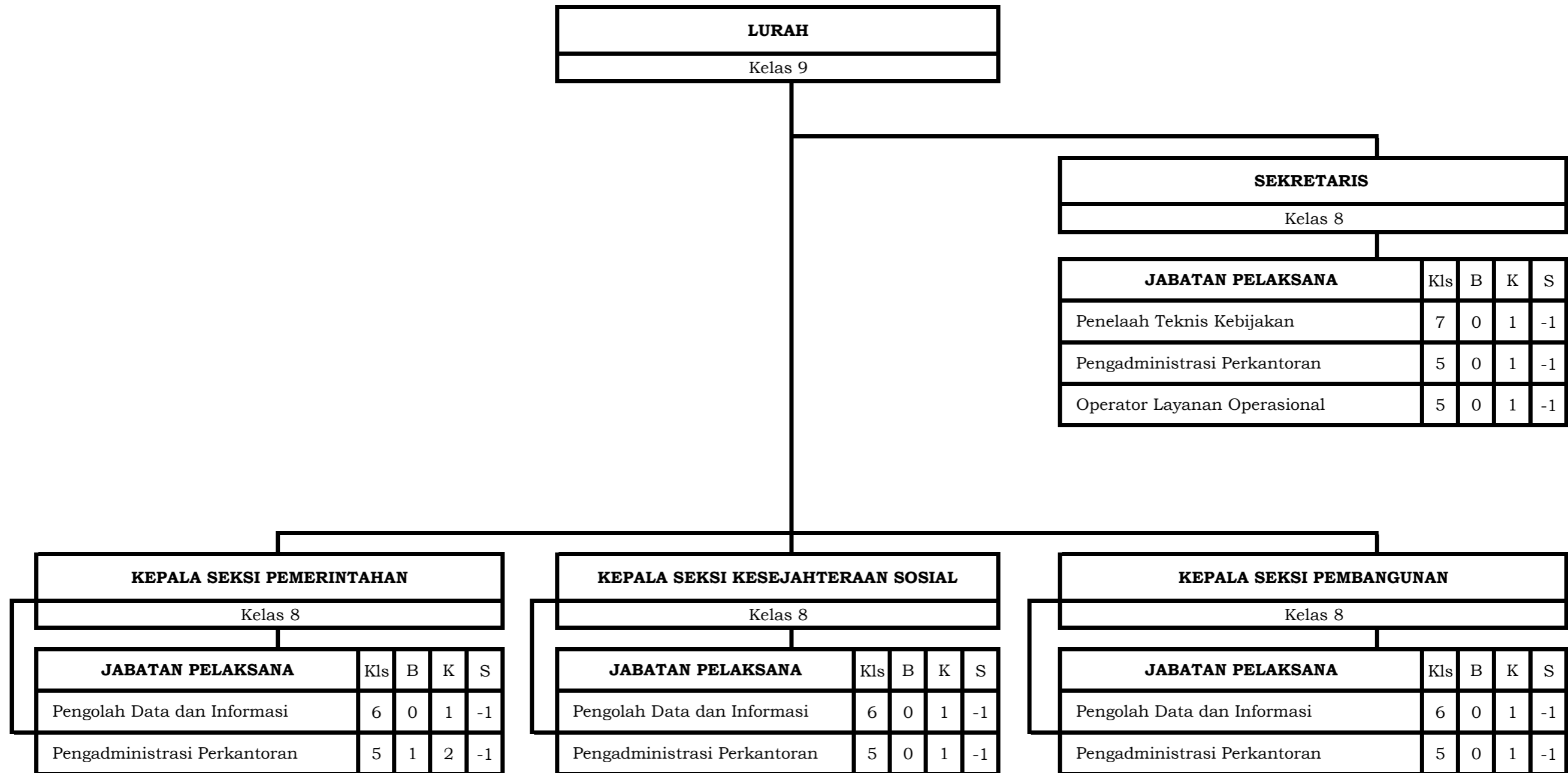

**39. PETA JABATAN KECAMATAN TAMBELAN**

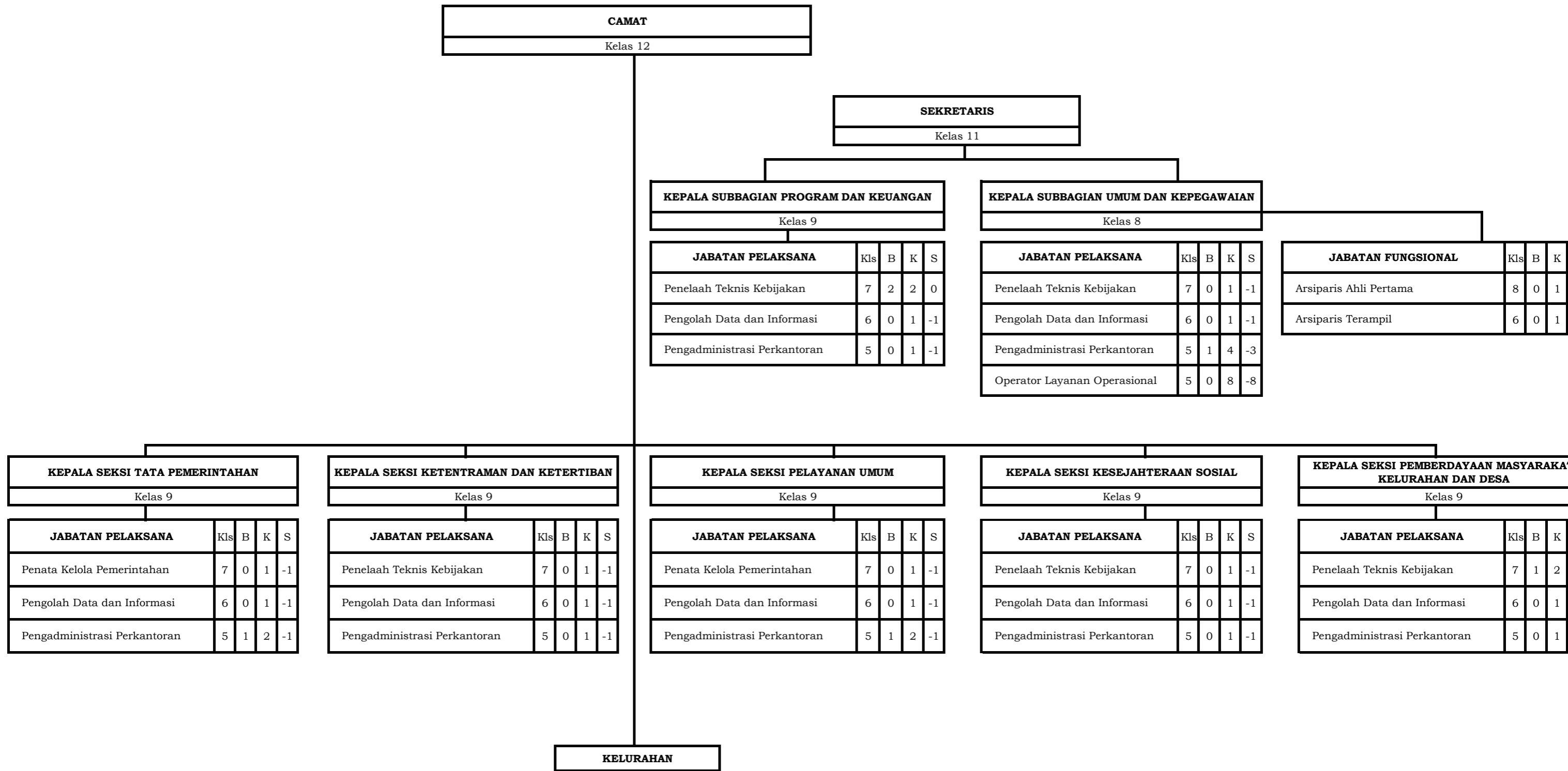

S
-1
-1

<b>F</b>

S
-1
-1
-1

**39.1. PETA JABATAN KELURAHAN TELUK SEKUNI**

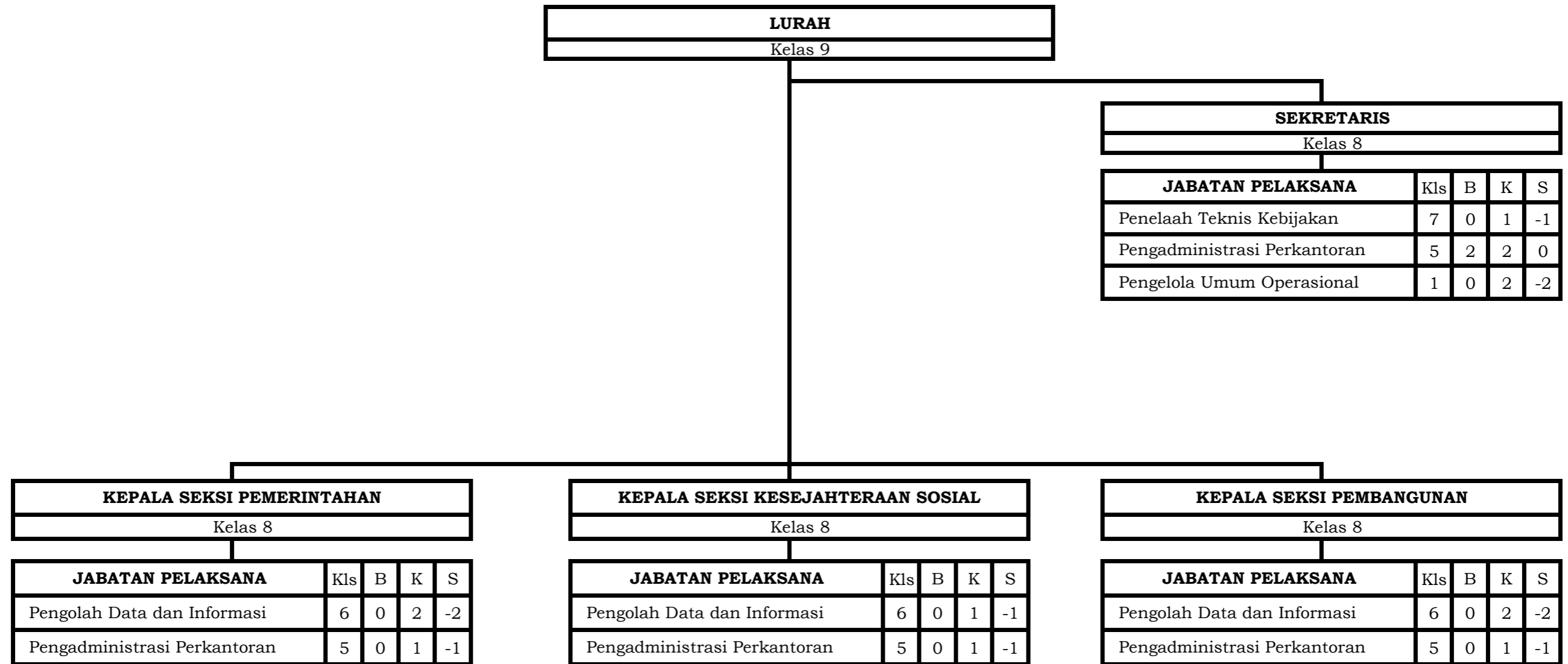

BUPATI BINTAN,

ROBY KURNIAWAN